

FUKUOKA

# 子育て情報ガイド



毎月1〜7日は

い〜7お ふくおか子ども週間♡

個人、企業（職場）、地域などでできることに取り組んで、  
子どもや子育てに優しいまち“ふくおか”を目指しましょう！

福岡市こども未来局

この情報ガイドは、福岡市こども未来基金で作成しております。

〔令和5年度版〕



歳からの

対象年齢 0歳から12歳

# 幼児教室

無料体験レッスン実施中!

EQWELチャイルドアカデミーは  
親子一緒に楽しみながら  
お子さまの能力を引き出す教室です。



**EQWEL**  
チャイルドアカデミー



詳しくは  
ホームページへ

安定期に入っている **妊婦の方**

\* 胎教コース \*



生後 **0か月 ▶ 5か月**

\* Happy Babyコース \*



**6か月 ▶ 6歳** 幼児コース

**6か月 ▶ 12歳** 英語コース

**小学1 ▶ 6年生** 小学生コース

\*開設コースは各教室によって異なり、また、体験レッスンは、教室やコースによっては、教室見学となります。詳しくは教室までお問い合わせください。

**【福岡教室】**

福岡市中央区天神3-16-19-2F ☎092-712-7667

**【西新教室】**

福岡市早良区西新3-4-16-1F ☎092-843-6911

**【高宮駅前教室】**

福岡市南区高宮5-3-12-4F ☎092-791-8159

**【香椎駅前教室】**

福岡市東区香椎駅前2-9-15-201 ☎092-719-0605

**福岡市以外にも教室多数** 小倉駅前教室 093-533-3762 折尾教室 093-691-6917 宗像教室 0940-35-2366  
 かすが教室 092-593-1170 筑紫野教室 092-929-4613 伊都教室 092-329-1422 親と子の未来塾(久留米) 0942-38-8330  
 小郡美鈴の杜教室 0942-27-8200 飯塚教室 0948-82-4170 大牟田教室 0944-43-1984

世界的視野をもった行動ができる  
『グローバルシティズン』を  
育てる学園です。

— 認め合える豊かな教養と心を持ち、のびのびと自分らしく活躍できる人へ —

Kindergarten

## 福岡雙葉小学校附属幼稚園

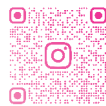

FUKUOKAFUTABA\_KIND



### 目指す園児像

- 思いやりと感謝心を身につけた心優しい子ども
- コミュニケーション能力が身についた素直な子ども
- 知・徳・体のバランスが備わった子ども
- 英語での表現力を身につけた子ども(外国人教員が毎日常駐！)



幼稚園ホームページ

Elementary School

## 福岡雙葉小学校



FUKUOKAFUTABA\_ELEM



### 目指す児童像

- 祈る子ども  
感謝の気持ち・思いやりの心を忘れず、他者をいたわることができる子ども
- 学ぶ子ども  
自分の考えを的確に伝えることができ、必要な知識・スキルが身についた子ども
- 擺け合う子ども  
お互いの多様性を認め合い、相手に対して何ができるか考え、行動できる子ども



小学校ホームページ



学校法人

福岡雙葉学園

福岡市中央区御所ヶ谷7番1号  
☎ 092-531-0438

内部推薦制度  
あります!  
(入学特典あり)

福岡雙葉小学校附属幼稚園

福岡雙葉小学校

福岡雙葉中学校(中高6年一貫)

福岡雙葉高等学校

未就園児(1歳児・2歳児)  
年少・年中・年長児

雙葉コース・GCコース

FB特進コース・FBコース  
GCコース

GLコース・医進コース  
特進コース・進学コース

# CONTENTS

ページ

		妊 娠 期	0 歳	1 歳	2 歳	3 歳	4 歳	5 歳	小 学 生	中 学 生	高 校 生 世 代
<b>1. 子どもを望む方へ</b>											
プレコンセプトケア推進事業	P.3										
不育症検査費・治療費助成事業	P.4										
不妊・不育専門相談センター	P.6										
風しん抗体検査・予防接種	P.6										
<b>2. 赤ちゃんができたら</b>											
手続き・支援制度											
妊娠届出、母子健康手帳交付	P.9	○									
出産・子育て応援事業	P.10	○	○								
子育て世帯住替え助成事業	P.11	○	○	○	○	○	○	○	○	○	○
マタニティスクール	P.12	○									
働くママとパパのマタニティスクール	P.12	○									
産前・産後母子支援センター	P.12	○	○								
家事・育児シェアシート	P.13	○	○	○	○	○	○	○	○	○	○
お母さんの健康・サポート											
妊婦健康診査	P.14	○									
妊婦歯科健診	P.15	○									
産前・産後ヘルパー派遣事業	P.15	○	○								
<b>3. 赤ちゃんが生まれたら</b>											
手続き・支援制度											
出生届	P.17		○								
出産育児一時金の支給	P.17		○								
こんにちは赤ちゃん訪問事業	P.17		○								
子ども医療費助成制度	P.18		○	○	○	○	○	○	○	○	※ 1
子どもの医療費公費負担制度	P.19		○	○	○	○	○	○	○	○	○
児童手当	P.20		○	○	○	○	○	○	○	○	
おむつと安心定期便	P.20		○	○	○						
お母さんの健康・サポート											
産婦健康診査	P.21		○								
産婦歯科健診	P.22		○								
産後ケア事業	P.23		○								
子どもの健康のために											
新生児聴覚検査事業	P.24		○								
予防接種	P.25		○	○	○	○	○	○	○	○	○
乳幼児健康診査	P.27		○	○		○					
ごみ袋配布事業	P.27		○								

※ 1 令和 6 年 1 月 1 日より、助成対象を高校生世代まで拡大します。



# CONTENTS

	ページ	妊 娠 期	0 歳	1 歳	2 歳	3 歳	4 歳	5 歳	小 学 生	中 学 生	高 校 生 世 代
乳幼児歯科健診	P.28		○	○	○	○	○	○			
すこやか歯科健診	P.28		○	○	○	○	○	○			
離乳食教室	P.29		○								
新米パパママ応急手当講習会	P.29	○	○								
普通救命講習（乳幼児に対する応急手当講習）	P.29	○	○	○	○	○	○	○	○	○	
小児救急医療電話相談	P.30		○	○	○	○	○	○	○	○	○
福岡市の急患診療	P.31		○	○	○	○	○	○	○	○	○
<b>4. 子どもを預けたい</b>											
<b>保育所・幼稚園を探したい</b>											
保育・幼児教育施設の種類の	P.33		○	○	○	○	○	○			
延長・休日保育事業	P.34		○	○	○	○	○	○			
幼児教育・保育の無償化	P.35		○	○	○	○	○	○			
第3子優遇事業	P.37					○	○	○			
保育所・園	P.39		○	○	○	○	○	○			
福岡市認可保育園一覧	P.40		○	○	○	○	○	○			
認定こども園	P.45		○	○	○	○	○	○			
福岡市認定こども園一覧	P.46		○	○	○	○	○	○			
家庭的保育事業	P.47		○	○	○						
小規模保育事業	P.48		○	○	○						
事業所内保育事業	P.52		○	○	○						
居宅訪問型保育事業	P.53		○	○	○	○	○	○			
認可外保育施設	P.54		○	○	○	○	○	○			
待機児童支援事業	P.57		○	○	○						
企業主導型保育事業	P.58		○	○	○	○	○	○			
幼稚園3歳未満児受入れ促進事業	P.62		○	○	○						
幼稚園	P.63		※2	※2	※2	○	○	○			
福岡市幼稚園一覧	P.64		※2	※2	※2	○	○	○			
<b>子どもを一時的に預けたい</b>											
一時保育事業	P.67		○	○	○	○	○	○			
一時預かり事業	P.68		○	○	○	○	○	○			
産休明けサポート事業	P.69		○								
病児・病後児デイケア事業	P.70		○	○	○	○	○	○	○		
ファミリー・サポート・センター事業	P.71		○	○	○	○	○	○	○		
子どもショートステイ	P.72		○	○	○	○	○	○	○	○	○
シルバー人材センター子育て支援事業	P.72	○	○	○	○	○	○	○	○	○	○

※2 園によって預かりを実施している場合はご活用いただけます。

# CONTENTS

ページ

		妊 娠 期	0 歳	1 歳	2 歳	3 歳	4 歳	5 歳	小 学 生	中 学 生	高 校 生 世 代
<b>5. お出かけしたい・交流したい</b>											
「赤ちゃんの駅」事業	P.75		○	○	○	○	○	○			
子育て交流サロン	P.76		○	○	○	○	○	○			
子どもプラザ	P.77		○	○	○	○	○	○			
中央児童会館あいくる	P.78		○	○	○	○	○	○	○	○	○
福岡市科学館	P.79		○	○	○	○	○	○	○	○	○
青少年施設	P.80		○	○	○	○	○	○	○	○	○
昼間校庭開放事業	P.81		○	○	○	○	○	○	○	○	
図書館	P.82		○	○	○	○	○	○	○	○	○
公民館	P.83		○	○	○	○	○	○	○	○	○
市民センター	P.84		○	○	○	○	○	○	○	○	○
<b>6. 障がいのある子どものサポート</b>											
あいあいセンター（心身障がい福祉センター） 東部療育センター・西部療育センター	P.87		○	○	○	○	○	○			
ゆうゆうセンター （発達障がい者支援センター）	P.88		○	○	○	○	○	○	○	○	○
子どもの生活相談窓口	P.89		○	○	○	○	○	○	○	○	○
発達教育センター（就学相談会）	P.90							○	○	○	
障がいの児の主な福祉制度/ サービス施設一覧	P.91				○	○	○	○	○	○	○
さぼへと保育（特別支援保育）事業	P.100		○	○	○	○	○	○			
特別児童扶養手当	P.102		○	○	○	○	○	○	○	○	○
重度障がい者医療費助成制度	P.103					○	○	○	○	○	○
<b>7. ひとり親家庭のサポート</b>											
ひとり親家庭支援センター	P.105		○	○	○	○	○	○	○	○	○
児童扶養手当	P.106		○	○	○	○	○	○	○	○	○
ひとり親家庭等医療費助成制度	P.107		○	○	○	○	○	○	○	○	○
養育費に関する公正証書等作成支援事業	P.108		○	○	○	○	○	○	○	○	○
養育費保証支援事業	P.109		○	○	○	○	○	○	○	○	○
ひとり親家庭等日常生活支援事業	P.110		○	○	○	○	○	○	○	○	○
ひとり親家庭高等学校卒業程度認定試験 合格支援事業	P.111		○	○	○	○	○	○	○	○	○
ひとり親家庭自立支援給付金事業	P.112		○	○	○	○	○	○	○	○	○
高等職業訓練促進資金貸付制度	P.113		○	○	○	○	○	○	○	○	○
母子父子寡婦福祉資金貸付金	P.114		○	○	○	○	○	○	○	○	○
災害遺児手当	P.115		○	○	○	○	○	○	○	○	○
<b>8. 小学生以上の子どものサポート</b>											
小・中学校の新入学	P.117							○	○	○	
学用品費などの援助（就学援助）	P.118							○	○	○	
IoTを活用した子ども見守り事業 通称「オッドパイ」	P.119								○		
放課後児童クラブ事業	P.120								○		
わいわい広場	P.121								○		

# CONTENTS

	ページ	妊 娠 期	0 歳	1 歳	2 歳	3 歳	4 歳	5 歳	小 学 生	中 学 生	高 校 生 世 代
地域子ども育成事業	P.122								○	○	○
子ども習い事応援事業	P.123								○	○	
高校生等への修学支援制度 (就学支援金制度等)	P.124										○
修学資金貸付・奨学金制度	P.125										○
若者のぶらっとホームサポート事業	P.126									○	○
ユースサポート hub (福岡市若者総合相談センター)	P.127									○	○
<b>9. 相談窓口</b>											
妊産期から子育て期の相談											
子育て世代包括支援センター (母子保健相談/母子訪問指導)	P.129	○	○	○	○	○	○	○			
子育て世代包括支援センター (子育て支援コンシェルジュ)	P.130	○	○	○	○	○	○	○			
子育て世代包括支援センター (家庭児童相談室)	P.130		○	○	○	○	○	○	○	○	○
子どもに関する全般的な相談 (発達・発育等)											
親子のための相談LINE	P.131		○	○	○	○	○	○	○	○	○
こども総合相談センター (えがお館)	P.132		○	○	○	○	○	○	○	○	○
福岡市立児童心理治療施設	P.133		○	○	○	○	○	○	○	○	○
福岡市子ども家庭支援センター	P.133		○	○	○	○	○	○	○	○	○
経済的な困窮についての相談											
福岡市生活自立支援センター	P.134	○	○	○	○	○	○	○	○	○	○
その他の相談											
民生委員・児童委員	P.135	○	○	○	○	○	○	○	○	○	○
精神保健福祉センター	P.136	○	○	○	○	○	○	○	○	○	○
ヤングケアラー相談窓口	P.136								○	○	○
各区相談窓口											
各区の問い合わせ先一覧	P.137	○	○	○	○	○	○	○	○	○	○

■五十音索引■ P.139

■お知らせのページ■

LINE でお手伝い	P.1
福岡市子ども未来基金	P.7
「い〜な」ふくおか・子ども週間	P.23
子どもの権利条約	P.73
LINE で子育て情報をお知らせします	P.85

このガイドは令和5年7月に作成しています。最新の情報は、  
各ページの間合先にお問合せいただくか、ホームページ「ふくおか子ども情報」をご覧ください。



# 妊娠中や子育て中の “困った” “分からない” を LINE でお手伝い

## 福岡市 LINE 公式アカウント “子育て案内機能” の使い方

①福岡市 LINE 公式  
アカウントを友だち追加



@fukuokacity



②“生活情報” をタップ



③“子育て” をタップ



近くの赤ちゃんの駅 (授乳・おむつ替え等ができる施設) をLINEで検索できるから、  
赤ちゃんとの出かけも安心!

チャットボットが、児童手当の手続きや子どもの一時預かりなど、福岡市の子育て支援制度の  
「分からない」を24時間サポート

妊娠前から出産、子どもの入学前など子育ての  
各時期に必要な情報を入手できるから、福岡市の  
子育て支援サービスがよく分かる!

福岡市での子育てに便利な、  
福岡市 LINE 公式アカウント  
を登録しよう



「子育て情報ガイド」がLINEに集約!

# 福岡市

LINE 公式アカウント





# 1. 子どもを望む方へ

# プレコンセプションケア推進事業

30歳になる女性を対象に、医療機関での血液検査と医師からの助言にかかる費用を助成します。

## 「プレコンセプションケア」とは

妊娠（コンセプション）の計画の有無にかかわらず、早い時期から妊娠・出産の知識を持ち、自分の体と健康への意識を高めることです。

## 対象者

福岡市内に住民票があり、当年度中に30歳になる女性

## 助成方法

6月に対象者へクーポンを郵送します。

## 検査について

血液検査によりAMH（抗ミュラー管ホルモン）※を調べることで、卵巣にある卵子の目安を知ることができます。※発育過程にある卵胞から分泌されるホルモン

## 必要な手続き

- ・受診希望者は実施医療機関を予約の上、検査を受けてください。
- ・クーポン券を持参してください。また、検査費用（自己負担）が500円かかります。



問合せ先

こども未来局こども健やか部こども健やか課 ・ TEL 092-711-4065

# 不育症検査費・治療費助成事業

保険診療の対象とならない不育症の検査や治療に要した費用の一部を助成します。

## 対象となる方

次のすべての要件を満たす方

- (1) 対象となる検査・治療の開始日において、法律上又は、事実上の婚姻関係にある夫婦であること。
- (2) 対象となる検査・治療の開始日における妻の年齢が43歳未満であること。
- (3) 対象となる検査・治療の開始日から申請日までの間、夫婦いずれかが継続して福岡市内に住所があること。
- (4) 医療保険各法における被保険者、被扶養者等であること。

## 助成回数

夫婦1組につき1回限り。対象期間中に複数の検査や治療を行う場合は、最後の検査または治療が終了した後にまとめて申請してください。一度交付決定を受けた場合は、助成金の交付限度額に達していない場合でも再度申請することはできません。

## 対象となる費用・検査・治療

医療機関において不育症と診断され、医療保険各法に基づく給付の対象とならない下記の検査や治療に要した費用（入院費、食事代、交通費等治療に直接関係のない費用を除く。）

検 査	抗リン脂質抗体	抗カルジオリピンβ 2 グルコプロテイン I 複合体抗体
		抗カルジオリピン I g G抗体
		抗カルジオリピン I g M抗体
		ループスアンチコアグラント
	凝固因子検査	抗P E I g G抗体
		抗P E I g M抗体
		第Ⅻ因子活性
		プロテインS活性もしくはプロテインS抗原
	夫婦染色体検査	プロテインC活性もしくはプロテインC抗原
		APTT（活性化部分トロンボプラスチン時間）
治 療	絨毛染色体検査（流産物検査）	
	ヘパリン療法（ヘパリン在宅自己注射療法を含む）	
	低用量アスピリン療法	

## 助成額

1 夫婦あたり、対象となる検査や治療に要した費用のうち2分の1（上限5万円）

※対象となる検査や治療の開始日の属する月の初日から起算して1年間の費用が対象です。

※最初の診療日の属する月の初日から起算して1年3か月以内に申請が必要です。（例：5月10日が治療開始日の場合、翌年7月31日まで）

※検査・治療費(医療保険適用外)を一旦自己負担していただいた後に、申請に基づき届出口座に振り込みます。

## 申請方法

福岡市ホームページ（「福岡市 不育症検査費・治療費の助成」で検索またはQRコードから申請書類等の必要書類をダウンロードし、検査・治療終了後に下記まで郵送で申請してください。



### 申請書郵送先

福岡市 こども未来局 こども健やか課 母子保健係

住所：〒810-8620 福岡市中央区天神1-8-1 福岡市役所13階

電話：092-711-4065



こども未来局 こども健やか部 こども健やか課・TEL092-711-4065



# 不妊・不育専門相談センター

不妊・不育に悩むご夫婦やそのご家族等からの相談を不妊カウンセラーや医師がお受けしています。

○開館時間

月曜日・火曜日・木曜日	10時～17時
水曜日・金曜日	12時～19時
第2・4土曜日	12時～17時

※日曜日・祝日・振替休日、年末年始（12月29日～1月3日）は休館

ホームページでもご案内しています。(  または  で検索)



福岡市不妊・不育専門相談センター……………TEL080-3986-8872

## 風しん抗体検査・予防接種

妊婦が風しんにかかると、お腹の赤ちゃんにも感染する可能性があり、耳が聞こえにくいなどの影響があることから、風しん抗体検査を実施しています。

また、風しんの抗体価が低い方に対し、風しん予防接種（任意）費用の一部助成も行っています。

※妊婦は、抗体検査、予防接種は受けられません。

- 対象者** 福岡市に住民票があり、次のいずれかに該当する方  
妊娠希望者、妊婦及び妊娠希望者の同居者もしくは配偶者
- 実施場所** 福岡市が委託した医療機関
- 費用** 無料（風しん抗体検査）、一部助成（風しん予防接種（任意））
- 必要な手続き** 事前に実施医療機関へお問い合わせください。その際に福岡市の無料検査又は予防接種助成の希望であることを伝えてください。

ホームページでもご案内しています。(  または  で検索)



保健医療局 健康医療部 保健予防課……………TEL092-711-4270



子どもたちの夢と未来の応援

# 福岡市 こども未来 基金



子どもたちの健やかな成長は、  
私たち大人の変わることのない願いです。

福岡市では、平成17年4月に「福岡市こども未来基金」を創設しました。

「福岡市こども未来基金」は、皆さまからの寄付金を  
子どもの健全育成や地域における子育て家庭への支援、  
障がい児施策などに活用し、

次代の社会を担う子どもたちが健やかに生まれ、  
育つことのできるまちづくりを進めてまいります。

**皆さまの善意が子どもたちの未来と  
子育て家庭を支える大きな力となります。  
ご協力をお願いいたします。**

《インターネットによる寄付について》 個人の方のこども未来基金への寄付は、インター  
ネットですぐにできます。寄付の方法など詳しくは「ふくおか応援寄付」で検索、または  
右の二次元コードを読み取り、福岡市ふるさと納税特設サイトへアクセスしてください。

※寄付金の使い道には「こども未来基金」を指定ください。



**こども未来基金は  
このような事業を進めます**

## 🌸 おむつと安心定期便

0～2歳の子育て家庭を見守りながら定期的におむつ等をお届けします。

## 🌸 子どもプラザ

乳幼児の親子がいつでも自由に遊んだり情報交換・相談ができます。

## 🌸 子ども情報提供

このふくおか子育て情報ガイドも、こども未来基金を活用して作っています。

**こども未来基金に寄付をいただいた場合、  
税制上の優遇措置が受けられます。**

## 令和4年度寄付者のご紹介

・株式会社 輝と嬉	様
・全九州空手道選手権大会実行委員会	様
・福岡東急会	様
・公益社団法人 生命保険ファイナンシャルアドバイザー協会	様
・株式会社 NTTドコモ 九州支社	様
・有限会社 MLH	様
・一般社団法人 福岡市土木建設協会	様
・株式会社 新日本エネックス	様
・J01川原連ファン有志団体<REN's BACKERS>	様
・テルウェル西日本株式会社 九州支店	様
・株式会社 センチュリオンエンタープライズ	様

※公表をご承諾いただいた方(団体)のみ受付順に掲載しております。  
(令和5年3月末日現在)

**寄付のお申し込み  
お問い合わせは**

こども未来局こども政策部総務課  
〒810-8620 福岡市中央区天神1-8-1  
TEL092-711-4170 FAX092-733-5534 E-mail somu.CB@city.fukuoka.lg.jp

## 2. 赤ちゃんができたら

part1  
子どもを  
望む方へ

# 妊娠届出、 母子健康手帳交付

まずは  
お父さん、お母さん  
になる第一歩です。

part2  
赤ちゃんが  
できたら

妊娠した人が、「妊娠届出書」を各区保健福祉センター健康課に提出すると母子健康手帳が交付されます。

母子健康手帳は、妊娠、出産、育児の健康記録として活用できるとともに、健診、予防接種などの母子保健サービスの情報、妊娠、出産を通じた日常生活上の注意や育児のアドバイスも記載されています。

part3  
赤ちゃんが  
生まれたら

## 対象となる方

福岡市に住民票を有する妊婦

## 料金

無 料

part4  
子どもを  
預けたい

## 必要な手続き

各区保健福祉センター健康課に妊娠届出書を提出していただく際に母子健康手帳の交付を行います。

※妊娠届出書に妊婦本人の個人番号（マイナンバー）の記入が必要です。受付窓口で「個人番号の確認」・「本人確認」を行います。



part5  
お出かけしたい、  
交流したい

## 届出窓口

各区保健福祉センター健康課  
(月～金 9:00～17:00)

part6  
障がいのある  
子どものサポート

すでに、前居住地にて母子健康手帳を交付されている場合は、その手帳を継続して使用します。ただし、福岡市以外の妊婦健康診査や乳幼児健康診査の受診券は使用できませんので、各区保健福祉センター健康課にて前居住地での受診券使用状況に応じて、新たな受診券を交付します。

part7  
ひとり親家庭の  
サポート

part8  
小学生以上の  
子どものサポート

part9  
相談窓口



各区保健福祉センター 健康課…………… 137ページ



# 出産・子育て応援事業

妊娠から出産・子育てまでの様々なご相談に応じながら経済的な支援を行うため、妊娠届出時に面談を受けた妊婦、及び出産後の保健師等による乳児家庭全戸訪問を受けた母親（お子さんの養育者が異なる場合は養育者）を対象に給付金を支給します。

## 対象となる方

下記全てに該当する方 ※所得による制限はありません。

- (1) 福岡市に住民票を有する方
- (2) 妊娠届出時や乳児家庭全戸訪問時などの面談の際に申請書の交付を受けた方
- (3) 他市町村で出産応援ギフトや子育て応援ギフトとして、それぞれ5万円相当の給付（現金・クーポン等）を受け取っていない方

## 給付金の種類

### 妊娠届出時の給付金

妊娠届出時の面談を受けた妊婦に5万円を給付

※医師による妊娠の確認を受けていることが必要です。

### 出生後の給付金

乳児家庭全戸訪問を受けた母親（養育者が異なる場合は養育者）にお子さん1人あたり5万円を給付

## 手続き

妊娠届出時の面談及び出産後の保健師等による乳児家庭全戸訪問時にご案内いたします。

※市外転出入をされる方は、タイミングによりどちらの市町村で申請するかが異なります。詳しくはコールセンターにお問い合わせください。

※DV等で避難している方は、福岡市に住民票がなくても申請できる場合があります。詳しくはコールセンターにお問い合わせください。

※妊娠届出時の給付金は、対象となる妊娠につき1回の給付です。

※出生後の給付金は、対象となるお子さん1人につき1回の給付です。



福岡市出産・子育て応援事業事務局（コールセンター）  
電話番号：092-724-1251  
受付時間：9時～18時（平日のみ）

part1  
子どもを  
望む方へ

# 子育て世帯住替え助成事業

子育てしやすい居住環境づくりの促進と、経済的な負担を緩和するとともに、既存住宅の流通促進を図るため、子育て世帯の住替えに係る初期費用の一部を助成します。

part2  
赤ちゃんが  
できたら

## 助成対象世帯

扶養する子ども（18歳に達する日以降の最初の3月31日までの間にある者）、または妊娠している者がいる世帯

part3  
赤ちゃんが  
生まれたら

## 助成対象費用

既存住宅購入費用、仲介手数料、家賃債務保証料、住宅保険料、引越し費用 等

part4  
子どもを  
預けたい

## 助 成 率

助成対象費用の合計額の1/2

part5  
お出かけしたい  
交流したい

## 助 成 上 限 額

15万円（最大25万円）

※住替えにより親世帯と同居・近居する世帯の場合、上限額を5万円引上げ

※多子世帯の場合、上限額を5万円引上げ

part6  
障がいのある  
子どものサポート

## 助 成 要 件

- 福岡市内外の民間賃貸住宅または社宅等から福岡市内の民間賃貸住宅または購入した既存住宅に転居すること
- 住替え後の住宅の面積が、基準以上であること
- 住替え後の住宅の家賃が、基準以下であること
- 住替え後の住宅が耐震性を有していること
- 生活保護を受給していないこと 等

part7  
ひとり親家庭の  
サポート

- 同 居：子育て世帯と親世帯が同一住所に居住
- 近 居：子育て世帯と親世帯の住居の直線距離が1.2km以内
- 多子世帯：子ども（妊娠中の子どもも含む）が2人以上いる世帯

募集期間：令和5年4月1日～令和6年2月29日

なお、申請受付は募集期間内で転居日から5か月以内・予算内で先着順です。

申請方法や助成要件などの詳細は、福岡市ホームページ

（下記QRコード又は「福岡市 子育て世帯住替え助成事業」で検索）で確認するか、住宅計画課へお問い合わせください。



part8  
小学生以上の  
子どものサポート



問合せ先

住宅都市局 住宅部 住宅計画課……………TEL092-711-4279

part9  
相談窓口

妊娠・出産の  
知っておきたい事  
疑問を解決しましょう。

# マタニティスクール

妊婦や希望する家族に対し各区の保健福祉センター健康課において、妊娠・分娩の健康管理、沐浴法、妊婦体操、産後の健康管理、育児など、実際に役立つ知識や技術をお伝えします。

- 対象となる方** 福岡市に住民票を有する妊婦、およびその家族
- 利用料金** 無料
- 持ってくるもの** 母子健康手帳
- 開催日・手続き** 各区保健福祉センター健康課へお問い合わせください。
- 利用時間** 各区によって、開催曜日、時間が決められています。



各区保健福祉センター 健康課 .....137ページ

## 働くママとパパのマタニティスクール

仕事をしているご夫婦を対象に、出産・育児について学べる教室です。詳しくは、福岡県助産師会ホームページをご確認ください。



## 産前・産後母子支援センター (予期せぬ妊娠・出産に関する支援)

予期せぬ妊娠や出産にお悩みの方の相談をお受けします。相談者の生活、福祉課題の解決に向けて、妊娠期から産後期まで継続した支援を提供します。

### 対象となる方

福岡市内に居住している、予期せぬ妊娠や出産にお悩みの方  
(例)

- 妊娠して精神的、社会的に困難な状況にある方
- 健診や出産費用がない方
- 妊娠を誰にも相談できない方
- ※産む、産まないにかかわらず、匿名でご相談できます。

### 利用日・利用時間

年中無休・24時間対応

(月曜日～金曜日 8時00分～17時00分は、専門スタッフが対応します)

### ホームページ

<https://comomotie.jp/> ※「こももティエ」で検索、又は



産前・産後母子支援センター『Comomotie (こももティエ)』

TEL092-400-0780 E-mail comomo@fukubo.or.jp

part1  
子どもを  
望む方へ

part2  
赤ちゃんが  
できたら

part3  
赤ちゃんが  
生まれたら

part4  
子どもを  
預けたい

part5  
お出かけしたい  
交流したい

part6  
障がいのある  
子どものサポート

part7  
ひとり親家庭の  
サポート

part8  
小学生以上の  
子どものサポート

part9  
相談窓口





出産までの不安を  
少なくするためにも  
妊婦健診は受けましょう。

# 妊婦健康診査

妊娠経過中、14回（多胎妊婦の場合は19回）、妊婦健康診査の助成が受けられます。母子健康手帳交付時に福岡市妊婦健康診査助成券つづりを交付します。前居住地にて助成券を交付された妊婦の方には、前居住地での助成券使用状況に応じて各区保健福祉センター健康課にて福岡市妊婦健康診査助成券を交付しています。

## 対象となる方

福岡市に住民票を有する妊婦

## 利用料金

無 料(助成対象の検査項目に限る)

## 必要な手続き

### 母子健康手帳の交付がお済みでない方

各区保健福祉センター健康課に妊娠届出書を提出してください。  
母子健康手帳と妊婦健康診査助成券つづりを交付します。

### 前居住地にて母子健康手帳の交付を受けている方

各区保健福祉センター健康課で妊婦健康診査助成券を交付します。  
お持ちの母子健康手帳をご持参ください。

1. 前居住地にて妊婦健康診査の助成を受けていない場合  
14枚(多胎妊婦の場合は19枚)の助成券を交付
2. 前居住地にて妊婦健康診査の助成を受けた場合  
14回(多胎妊婦の場合は19回)から受診済みの回数を差し引いた回数分の助成券を交付
3. 前居住地にて上限14回、妊婦健康診査の助成を受けた場合  
交付はありません

### 里帰り先で受診した場合など助成券が使えなかった方

福岡市の助成券が使えず自己負担した妊婦健診の費用（上限額あり）を助成します。（出産等の日から6ヵ月後の末日までに手続きが必要です。）

申請手続きは、お住まいの区の健康課で行ってください。  
詳しくは、妊婦健康診査助成券つづりの表紙裏面をご参照ください。



問合せ先

各区保健福祉センター 健康課…………… 137ページ

part1  
子どもを  
望む方へ

# 妊婦歯科健診

女性の生涯を通じた歯の健康、及び、赤ちゃんの健やかな成長のため、妊婦を対象に、むし歯と歯周疾患予防のため歯科健診を実施しています。

**対象となる方** 福岡市に住民票を有する妊婦

**内容** 口腔内診査（むし歯と歯周疾患）、歯科保健指導

**実施場所** 実施歯科医療機関（ステッカーが目印）

※福岡市歯科医師会ホームページで検索できます。

**利用料金** 無料

**手続き** 健診を実施する医療機関に直接ご予約のうえ、母子健康手帳を持参して受診ください。

福岡市ホームページでもご案内しています。

（ [福岡市 妊婦歯科健診](#) で検索 または



part2  
赤ちゃんが  
できたら

part3  
赤ちゃんが  
生まれたら

part4  
子どもを  
預けたい

part5  
お出かけしたい  
交流したい

part6  
障がいのある  
子どものサポート

part7  
ひとり親家庭の  
サポート

part8  
小学生以上の  
子どものサポート

part9  
相談窓口



問合先

保健医療局 健康医療部 口腔保健支援センター TEL092-711-4396

# 産前・産後ヘルパー派遣事業

日中、家族等から支援を受けることが難しい世帯を対象に、妊娠中及び生後1年未満の間、ヘルパー派遣費用の一部を助成します。

<利用料金> 500円/回+ヘルパー派遣に必要な交通費実費相当額

※市民税非課税・生活保護世帯は交通費実費相当額のみ負担

必要な手続き、利用方法等については、直接事業者へお問い合わせください。



問合先

実施事業者等については上記よりご確認ください。

### 3. 赤ちゃんが生まれたら

part1  
子どもへ  
望む方へ

# 出生届

赤ちゃんが生まれたら、生まれた日を含めて14日以内に、父母の本籍地、住所地(所在地)、又は赤ちゃんの出生地のいずれかの市区町村へ届け出てください。出生届書の届出人欄には赤ちゃんの父、または母の署名が必要です。窓口へ出生届書を持参されるのはどなたでもかまいません。郵送でも可能です。詳しくは市ホームページ「出生届」をご確認ください。



part2  
赤ちゃんが  
できたら

## 手続きの際にご持参いただくもの

- ・ 出生届書（出生証明書）
- ・ 母子健康手帳

※子ども医療証の手続きも行ってください。（次のページをご覧ください。）

part3  
赤ちゃんが  
生まれたら



各区役所(出張所)市民課(係)

東 区……TEL092-645-1046

博多区……TEL092-419-1017

中央区……TEL092-718-1023

南 区……TEL092-559-5023

城南区……TEL092-833-4018

早良区……TEL092-833-4311

入部出張所……TEL092-804-2015

西 区……TEL092-895-7010

西部出張所……TEL092-806-9431

part4  
子どもを  
預けたい

# 出産育児一時金の支給

part5  
お出かけしたい  
交流したい

出産したとき、原則として出産した人が加入している健康保険(※)から出産育児一時金が支給されます。出産育児一時金は出産の費用に充てることができるよう健康保険から医療機関などに直接支払う仕組みとなっています。直接、医療機関などに出産育児一時金が支払われることを希望しない方は、出産後に加入している健康保険に申請すれば、出産育児一時金が支給されます。

※職場の健康保険に被保険者本人として1年以上加入していた人が、健康保険の資格喪失後6か月以内に出産したときは、出産した人が加入している健康保険ではなく、被保険者本人として以前加入していた職場の健康保険が出産育児一時金を支給する場合があります。

part6  
障がいの  
子どものサポート



詳しくは出産する人が加入している健康保険にお問い合わせください  
福岡市の国民健康保険に加入している場合は、

各区(出張所)保険年金担当課(係)……………137ページ

part7  
ひとり親  
サポート

# こんにちは赤ちゃん訪問事業

part8  
小学生以上の  
子どものサポート

福岡市では、地域における子育て支援の一環として、地域と子育て家庭のつながりをつくること、また、子育て支援に関する情報を提供し育児不安の軽減等を図ることを目的に、身近な相談相手である民生委員・児童委員が赤ちゃんが生まれた家庭を訪問する「こんにちは赤ちゃん訪問事業」を実施しています。(令和5年7月現在 休止中)

part9  
相談窓口



各区保健福祉センター 子育て支援課 こども相談係…137ページ

こども未来局 こども健やか部 こども健やか課…TEL092-711-4065

# 子ども医療費助成制度

子どものすこやかな成長を願い、安心して病院などで受診できるよう医療費の助成を行っています。

## 助成を受けることができる方

市内にお住まいで、健康保険に加入している **中学校3年生まで（令和6年1月からは高校生世代まで）** のお子さん

※保護者の所得制限はありません。

※生活保護を受給されている人は、助成を受けることができません。

※小・中学生（令和6年1月からは小学生以上高校生世代まで）でひとり親家庭等医療費の助成が受けられる場合や、3歳以上で重度障がい者医療費の助成が受けられる場合は、そちらを優先して適用します。

## 助成の内容

<助成開始日> 医療費助成の開始は、次の場合を除き、**申請した月の初日**からです。

◆出生による申請のとき・・・出生日から

◆市外から転入した月内の申請のとき・・・転入日から

◆新たに健康保険に加入した月内の申請のとき・・・健康保険に加入した日から

## <助成の範囲>

健康保険の診療対象となる医療費の **自己負担相当額のうち、下記の費用を除いた額を助成**します。

区分	1月あたりの自己負担額 (1医療機関あたり)	
	通院	入院
3歳未満	自己負担なし	自己負担なし
3歳以上 中学校3年生まで (令和6年1月からは高校生世代まで)	500円/月まで	

※「3歳以上」・・・3歳の誕生日の翌月1日から（1日生まれの人は誕生日から）

※「中学校3年生まで」・・・15歳の誕生日前日以後最初の3月31日まで。

※「高校生世代まで」・・・18歳の誕生日前日以後最初の3月31日まで。

※薬局での自己負担はありません。

※養育医療などの公費負担が適用される場合は、その制度を優先したうえで、なお残る自己負担相当額から上記の費用を除いた額を助成します。

※入院中の食事代や個室代、健康診断、歯科の特殊な材料などの **健康保険がきかない費用は、助成の対象となりません。**

**【必要な手続き】** 医療費の助成を受けるためには、申請が必要です。

◆必要なもの・・・対象のお子さんの健康保険証、届出者の本人確認書類

◆申請先・・・お住まいの区の区役所・出張所保険年金担当課窓口  
または **オンライン** から申請ができます。

## 子ども医療証のオンライン申請

◇出生・市外転入により福岡市で初めて子ども医療証の申請をする方が対象です。

◇申請は、福岡市ホームページの専用フォームから受付けています。



( **福岡市 ネットで手続き**  で検索 ) **スマホやパソコンで24時間申請できます**

☆スマホは **こちらから**



各区（出張所）保険年金担当課（係）……………137ページ

part1  
子どもを  
望む方へ

part2  
赤ちゃんが  
できたら

part3  
赤ちゃんが  
生まれたら

part4  
子どもを  
預けたい

part5  
お出かけしたい、  
交流したい

part6  
障がいのある  
子どものサポート

part7  
ひとり親家庭の  
サポート

part8  
小学生以上の  
子どものサポート

part9  
相談窓口

# 子どもの医療費公費負担制度

医療機関の診断により、下記の内容に該当される方はご相談ください。

## 未熟児養育医療

体重2,000g以下での出生や身体の機能が未熟なまでの出生で、指定医療機関での入院が必要な未熟児の健康保険の自己負担分について、医療の給付を受けることができます。



## 小児慢性特定疾病医療費助成事業(難病の子どもに対する医療費助成)

18歳未満の児童が次に該当するような慢性の病気にかかった場合、自己負担分の医療費の一部を公費で助成する制度があります。  
悪性新生物、慢性腎疾患、慢性呼吸器疾患、慢性心疾患、内分泌疾患、膠原病、糖尿病、先天性代謝異常、血液疾患、免疫疾患、神経・筋疾患、慢性消化器疾患、染色体又は遺伝子に変化を伴う症候群、皮膚疾患、骨系統疾患、脈管系疾患。

※本事業の対象となる疾患かどうかは主治医にご相談下さい。  
※18歳到達時点において助成を受けている児童が、引き続き治療が必要な場合は20歳未満まで延長することができます。

※日常生活を営むのに著しく支障のある在宅の児童に対して、日常生活用具を給付する制度があります。

(ただし、他の施策で給付を受けられる場合は対象となりません。)



## 自立支援医療(育成医療)

身体に障がいがある18歳未満の児童で、指定医療機関において、手術等により障がいの軽減が可能な場合に、健康保険の自己負担分について医療の給付を受けることができます。(事前に申請が必要です。)ただし、所得の状況により対象とならない場合があります。肢体不自由、視覚障がい、聴覚・平衡機能障がい、音声・言語機能障がい、心臓機能障がいなどの疾病が対象です。

※ただし、入院時の食事代(食事療養にかかる標準負担額)は助成の対象となりません。



各区保健福祉センター 健康課……………137ページ

# 児童手当

児童手当は、家庭等における生活の安定に寄与するとともに、次代の社会を担う児童の健やかな成長に資するために、児童を養育している人に手当を支給する制度です。

## 対象となる方

日本国内に住所があって、中学校卒業まで（15歳に達する日以後の最初の3月31日まで）の児童を養育している方に支給されます。

## 児童手当の月額

児童1人につき以下の額が支給されます。

<所得制限限度額未満>

・0歳～3歳未満（一律）	15,000円
・3歳～小学校修了前（第1子・第2子）	10,000円
・3歳～小学校修了前（第3子以降）	15,000円
・中学生（一律）	10,000円

<所得制限限度額以上所得上限額未満>

・年齢に関係なく一律	5,000円
------------	--------

<所得上限額以上>※令和4年6月分から適用

・支給なし

※第3子の数え方

養育する児童（18歳に達する日以後の最初の3月31日までの間にある児童）のうち、年長者から第1子、第2子…と数えます。

## 必要な手続き

各区保健福祉センター子育て支援課にご相談ください。

（公務員の場合は勤務先）

またはオンラインでも各種申請を手続きいただけます。



## 児童手当の支給期間・支給時期

児童手当の支給は、原則、認定請求をした日の属する月の翌月分から開始され、支給事由の消滅した日の属する月分で終わります。さかのぼって手当を受けとることはできませんので、出生や転入の翌日から15日以内に手続きを行って下さい。なお、手当は10月、2月、6月にそれぞれ前月分までが支給されます。



各区保健福祉センター 子育て支援課 こども家庭福祉係・137ページ

# おむつと安心定期便

3歳未満の子育て家庭を対象として、子どもブラザや産後ケア、産後ヘルパーなど子育て支援サービスを利用した際に電子スタンプを付与し、そのスタンプを専用サイトでおむつなどの子育て用品と交換いただくことで、ご自宅へ配送します。（2023年8月から開始予定）

詳細が決まり次第、ホームページ等でお知らせします。



専用ホームページをご覧ください。



part1  
子どもを  
望む方へ

# 産婦健康診査

part2  
赤ちゃんが  
できたら

産後はホルモンバランスや環境の変化などから、心身の不調をきたしやすいと言われていています。福岡市では、産後うつなどお母さんの心身の不調を早期に発見し、適切なケアにつなげるため、産後2週間頃と産後1か月頃に出産した産科医療機関等で行う産婦健康診査費用を公費負担しています（要件、上限あり）。お母さんの産後の心と身体の状態を確認するために健診を受けましょう。

part3  
赤ちゃんが  
生まれたら

## 対象となる方

福岡市に住民票を有する産婦

part4  
子どもを  
預けたい

## 時期・回数

産後2週間頃と産後1か月頃の計2回まで

part5  
お出かけしたい  
交流したい

## 健診内容

問診、診察、体重・血圧測定、尿検査（蛋白・糖）、こころの健康チェック  
※上記以外の検査・治療、赤ちゃんの健診は助成対象外です。  
※健診内容を実施していない場合は、助成の対象となりません。

part6  
障がいのある  
子どものサポート

## 必要な手続き

- 福岡市が委託している実施医療機関で健診を受ける場合  
各区保健福祉センター健康課で「妊婦健康診査・産婦健康診査助成券つづり」をお渡しします。
- 市外など実施医療機関以外で健診を受ける場合  
福岡市の助成券が使えず自己負担した産婦健診の費用（要件、上限あり）を助成します（最後の健診日から6か月後の末日までに手続きが必要です）。  
手続きは、お住まいの区の健康課で行ってください。  
詳しくは、福岡市ホームページで確認ください。

part7  
ひとり親家庭の  
サポート

（ 福岡市 産婦健診  で検索 または



part8  
小学生以上の  
子どものサポート

part9  
相談窓口



各区保健福祉センター 健康課 ..... 137ページ  
こども健やか課 TEL 092-711-4065 FAX 092-733-5534

# 産婦歯科健診

女性の生涯を通じた歯の健康、及び、赤ちゃんの健やかな成長のため、産後1年以内の産婦を対象に、歯科健診を実施しています。

## 対象となる方

福岡市に住民票を有する産後1年以内（受診日現在）の方

## 内 容

口腔内診査（むし歯と歯周疾患）、歯科保健指導  
※赤ちゃんのお口のチェック・相談にも応じます。

## 実施場所

実施歯科医療機関（ステッカーが目印）  
※福岡市歯科医師会ホームページで検索できます。

## 利用料金

無料

## 必要な手続き

健診を実施する医療機関に直接ご予約のうえ、母子健康手帳を持参して受診ください。

福岡市ホームページでもご案内しています。

（   で検索 または



保健医療局 健康医療部 口腔保健支援センター TEL 092-711-4396

part1  
子どもを  
望む方へ

part2  
赤ちゃんが  
できたら

part3  
赤ちゃんが  
生まれたら

part4  
子どもを  
預けたい

part5  
お出かけしたい・  
交流したい

part6  
障がいのある  
子どものサポート

part7  
ひとり親家庭の  
サポート

part8  
小学生以上の  
子どものサポート

part9  
相談窓口

part1  
子どもを  
望む方へ

# 産後ケア事業

育児や体調に不安がある産後1年未満の母子を対象に、医療機関や助産所で宿泊（ショートステイ）、通所（デイケア）または訪問（アウトリーチ）により支援を受けることができます。

〈利用料金〉 宿泊型 3,000円/日  
通所型 2,000円/日  
訪問型 500円/日（2～3時間）  
※市民税非課税・生活保護世帯は利用料免除



part2  
赤ちゃんが  
できたら

part3  
赤ちゃんが  
生まれたら

必要な手続き、利用方法等については、直接事業者にお問い合わせください。  
※ヘルパー派遣費用の一部の助成を受けることができます。詳しくは15ページへ

part4  
子どもを  
預けたい



実施事業者等については上記サイトよりご確認ください。

part5  
お出かけしたい  
交流したい

part6  
障がいのある  
子どものサポート

part7  
ひとり親家庭の  
サポート

part8  
小学生以上の  
子どものサポート

part9  
相談窓口

## お知らせ

毎月1～7日は  
**「い～な」ふくおか・子ども週間♡** です!!



～子どもや子育てに優しいまち“ふくおか”をめざして～  
ワーク・ライフ・バランス -仕事と生活の調和-

毎月1～7日の少なくとも1日は、企業（職場）や地域・家庭など、いろいろな場で子どもたちのためにできることに取り組もうという運動です。  
社会全体で子どもたちをしっかりとバックアップしていきましょう。

**賛同企業・団体を募集しています！**

“い～な”ふくおか・子ども週間♡の趣旨に賛同いただける企業・団体を募集しています。  
企業・団体名と取組みを、市ホームページ“「い～な」ふくおか・子ども週間♡”で紹介します。  
(<https://ssl.city.fukuoka.lg.jp/i-na-kodomo-shuukan/>)

### 《取組み具体例》

企業（職場）では

- ★従業員の定時退社・年休取得を促す
- ★地域の取り組みに参加
- ★働き方の見直し  
仕事と生活の調和 など

この週の少なくとも1日はみんなが  
子どもや家族のことを思いやる

- 個人では
- ★普段より早めに仕事を終えて、家族と一緒に過ごしたり、食卓を囲んだりする
  - ★地域の子ども育成活動に参加する
  - ★学校行事に参加する など

- 地域では
- ★見守り・声かけ
  - ★夜間パトロール
  - ★子どものためのイベント開催  
など

## 問い合わせは

こども未来局こども政策部こども政策課  
TEL092-707-1019 FAX092-733-5534  
E-mail [iina.1-7@city.fukuoka.lg.jp](mailto:iina.1-7@city.fukuoka.lg.jp)  
ホームページ <https://ssl.city.fukuoka.lg.jp/i-na-kodomo-shuukan/>



# 新生児聴覚検査事業

生まれつき耳の聞こえにくさ（先天性難聴）がある赤ちゃんは、およそ1,000人に1～2人いるといわれています。聞こえにくさがあっても、早期に発見され、早い時期から療育等の支援を受けることで、たくさんのお話を習得することができ、コミュニケーションがスムーズにできるようになります。

福岡市では、新生児聴覚検査（耳の聞こえの検査）について、助成を行っています。

## 対象となる方

赤ちゃんのお母さんまたは赤ちゃんの住民票が福岡市内にある方。

## 対象となる検査

AABR 検査（自動聴性脳幹反応検査）

OAE 検査（耳音響放射検査）

※公費で受検できるのは上記検査のうち、いずれか1回（初回検査）です。

※保険診療にかかる費用は対象外です。

※厚生労働省は生後3日目頃の検査を推奨しています。

（生後90日までに受けた検査が公費負担の対象になります）

## 検査の受け方



産科医療機関等で検査の説明を受け、検査を受けてください。

その後、医師より検査の結果について説明があります。

## 必要な手続き

- 福岡市が委託している実施医療機関で検査を受ける場合  
母子健康手帳に添付されている新生児聴覚検査助成券を実施医療機関へ渡してください。
- 市外など実施医療機関以外で検査を受ける場合  
市の助成券が使えず自己負担した新生児聴覚検査の費用(上限あり)を助成します。  
初回検査の検査日から6か月後の末日までに手続きが必要です。  
詳しくは福岡市ホームページで確認ください。



（  または   で検索）



各区保健福祉センター 健康課……………137ページ

こども未来局 こども健やか部 こども健やか課・TEL092-711-4065

# 予防接種

子どもの病気の  
予防のために。

(令和5年4月1日現在)

予防接種は、感染症が流行するのを防いだり、病気にかからないように、また、かかっても重症にならないようにするためのものです。予防接種について正しく理解した上で、お子さんの体調の良い時を選んで受けることが大切です。かかりつけ医に相談して、お子さんに合わせた予防接種のスケジュールをたてましょう。

市内の予防接種実施医療機関で、原則として毎週月曜日から金曜日に実施しています。(里帰りなどにより福岡県外で接種を受けた場合の償還払い制度もあります。事前に手続きが必要なため、QRコードから市ホームページをご確認ください。)

## 必要な手続き

- 必ず、事前に医療機関へお問い合わせください。
- 接種当日は、母子健康手帳と予防接種手帳を持参してください。



対象年齢・期間の人は **無料**

予防接種の種類		対象年齢・期間	接種回数		接種期間
ロタ	ロタリックス	○生後6週～23週 初回：14週6日までに接種	2回		27日以上
	ロタテック	○生後6週～31週 初回：14週6日までに接種	3回		27日以上
ヒブ	標準パターン	◎生後2～6か月に接種開始した場合 初回：生後12か月に至るまでに接種 ※生後12か月に至るまでに初回接種を完了していない場合は、初回接種の最後の注射終了後27日(医師が必要と認めるときは20日)以上の間隔をあけて追加接種を受けてください	初回	3回	27日(医師が必要と認める時は20日)以上 【標準】27～56日
		追加	1回	初回接種終了後7か月以上 【標準】初回接種終了後7～13か月	
	標準以外	○生後7～11か月に接種開始した場合 初回：生後12か月に至るまでに接種 ※生後12か月に至るまでに初回接種を完了していない場合の追加接種の間隔は標準パターンと同様です	初回	2回	27日(医師が必要と認める時は20日)以上 【標準】27～56日
		追加	1回	初回接種終了後7か月以上 【標準】初回接種終了後7～13か月	
小児用肺炎球菌	標準パターン	◎生後2～6か月に接種開始した場合 初回：生後24か月(標準は生後12か月)に至るまでに接種 ※初回2回目の接種が生後12か月を超えた場合は初回3回目の接種はできません 追加：生後12か月以降(標準は生後12月～14か月)に接種	初回	3回	27日以上
		追加	1回	初回接種終了後60日以上	
	標準以外	○生後7～11か月に接種開始した場合 初回：生後24か月(標準は生後12か月)に至るまでに接種 追加：生後12か月以降に接種	初回	2回	27日以上
		追加	1回	初回接種終了後60日以上	
		○1歳に接種開始した場合	2回		60日以上
		○2～4歳に接種開始した場合	1回		

予防接種の種類		対象年齢・期間		接種回数	接種期間
B型肝炎		1歳未満	【標準】◎生後2～8か月 ※母子感染予防として(1度でも)B型肝炎ワクチン接種を含む治療を受けた方は、健康保険給付の対象となるため、定期接種の対象となりません	3回	27日以上の間隔を置いて2回、1回目接種から139日経過した後3回目接種
BCG		1歳未満	【標準】生後5～7か月	1回	
4種混合 〔ジフテリア 百日せき 破傷風 ポリオ〕	1期 初回	生後2か月～7歳5か月 【標準】生後2～11か月		3回	20日以上 【標準】20～56日
	1期 追加	生後2か月～7歳5か月 【標準】1期初回接種終了後12～18月		1回	1期初回 接種終了後6か月以上
2種混合 〔ジフテリア〕 破傷風		2期	11～12歳 【標準】11歳	1回	
麻しん (はしか) 風しん	1期	生後12か月～1歳11か月		1回	
	2期	小学校入学前の1年間 ※接種期間:4月1日～翌年3月31日		1回	
水痘(水ぼうそう)		生後12か月～2歳11か月 【標準】1回目:生後12～14か月 2回目:1回目の接種後6～12月の間隔を置いて接種		2回	3月以上
日本脳炎	1期 初回	生後6か月～7歳5か月 【標準】3歳		2回	6日以上 【標準】6～28日
	1期 追加	生後6か月～7歳5か月 【標準】4歳		1回	1期初回接種終了後 6か月以上 【標準】1期初回接種 終了後おおむね1年
	2期	9歳～12歳 【標準】9歳		1回	
	特別 措置	平成7年4月2日～平成19年4月1日 生まれの人で、勤奨の差し控えにより 接種機会を逃した人など		1～4回	
ヒトパピローマ ウイルス感染症 〔子宮頸がん〕 〔予防ワクチン〕	サーバルックス (2価)			3回	【標準】 2回目を1か月後、 3回目を1回目から 6か月後
	ガーダシル (4価)	小学校6年生～高校1年生相当の年齢の女子 【標準】中学1年生		3回	【標準】 2回目を2か月後、 3回目を1回目から 6か月後
	シルガード9 (9価)	※勤奨の差し控えにより接種機会を逃した平成9年4月2日～平成19年4月1日生まれの女性に対して、令和7年3月31日までの間、特例としてキャッチアップ接種を実施しています。 ※令和5年4月1日からシルガード9(9価)も定期接種の対象となりました。		2回 または 3回	【標準】1回目の接種を 15歳になるまでに受ける 場合、2回目を6か月 後(2回目の接種が5 か月未満の場合、3回 目を接種) 1回目の接種を15歳 になってから受ける場 合、2回目を2か月後、 3回目を1回目接種か ら6か月後

part1  
子どもを  
望む方へpart2  
赤ちゃんが  
できたらpart3  
赤ちゃんが  
生まれたらpart4  
子どもを  
預けたいpart5  
お出かけしたい・  
交流したいpart6  
障がいのある  
子どものサポートpart7  
ひとり親家庭の  
サポートpart8  
小学生以上の  
子どものサポートpart9  
相談窓口

part1  
子どもを  
望む方へ

# 乳幼児健康診査

健康チェックと  
育児の悩みなど  
相談してみませんか。

part2  
赤ちゃんが  
できたら

## 乳幼児健康診査

4か月児、10か月児、1歳6か月児、3歳1か月児を対象として、健康診査を行います。4か月、10か月児健康診査は委託医療機関で、その他の健診は各区保健福祉センター等で行います。1歳6か月児、3歳児健康診査については、対象者へ個別に健診の案内を通知いたします。通知された受診日にご都合がつかない場合、居住区の保健福祉センター健康課へご連絡ください。

part3  
赤ちゃんが  
生まれたら

## 対象となる方

福岡市に居住する対象年齢の乳幼児およびその保護者

4か月児健康診査	満4か月児
10か月児健康診査	満10か月
1歳6か月児健康診査	生後1歳6か月～2歳未満
3歳児健康診査	3歳1か月～4歳未満

## 利用料金

無料

part4  
子どもを  
預けたい

## 必要な手続き

- ・4か月、1歳6か月、3歳児健康診査については、個別に郵送で通知を行います。転入直後に健診対象年齢になられた場合は通知が間に合わないことがありますので、各区保健福祉センター健康課へご連絡ください。
- ・10か月児健康診査は生後8か月頃に案内を郵送しますのでご確認ください。

4か月・10か月児健康診査実施医療機関（福岡市医師会HPに掲載）



part5  
お出かけしたい  
交流したい



各区保健福祉センター 健康課……………137 ページ

part6  
障がいのある  
子どものサポート

## 4か月児健診受診対象者の皆さまに家庭用ごみ袋を配付します。

福岡市では、子育てで日常的に紙おむつを使用している世帯の負担軽減のため、家庭用ごみ袋を配付しています。

part7  
ひとり親家庭の  
サポート

## 必要な手続き

4か月児健診の案内に同封されているハガキ、または電子申請のいずれかの方法により申請してください。

### <配付するごみ袋の種類と枚数>

福岡市の家庭用ごみ袋（燃えるごみ用中 30ℓ）を 30 枚（3セット）お送りします。  
※詳細につきましては4か月児健診の案内に同封されているチラシをご覧ください。

part8  
小学生以上の  
子どものサポート

part9  
相談窓口



環境局 循環型社会推進部 収集管理課・・・TEL:092-711-4346



# 乳幼児歯科健診

幼稚園、保育園児に対し、各園でむし歯の早期発見、治療の指導を行うため、年に1回歯科医師による歯科健診を実施しています。

## 対象者となる方

市内の幼稚園、認可保育所、地域型保育事業施設に在園する乳幼児

## 内容

口腔内診査（むし歯、清掃状況、不正咬合等）、歯科保健指導

## 実施場所

対象となる乳幼児が通う保育所等

**利用料金** 無料



保健医療局 健康医療部 口腔保健支援センター TEL 092-711-4396

# すこやか歯科健診

サポートが必要なお子様の早期からのむし歯等の歯科疾患を予防し、かかりつけ歯科医を持つことを目的に、歯科健診を実施しています。

## 対象となる方

市内に居住し、未就学(0～6歳)で次のいずれかに該当する方。

- ① 児童発達支援センターまたは、医療型児童発達支援センターで療育や経過観察している、もしくは通園している。
- ② 身体障害者手帳、療育手帳の交付を受けている。
- ③ 保育所等でサポート保育を受けている。

## 内容

口腔内診査（むし歯、清掃状況、不正咬合等）、歯科保健指導

## 実施場所

実施歯科医療機関

※福岡市歯科医師会ホームページで検索できます。

## 利用料金

無料（1年度に1回受診できます）

## 手続き

健診を実施する医療機関に直接ご予約下さい。

福岡市ホームページでもご案内しています。

（ [福岡市 すこやか歯科健診](#) で検索 または  ）



保健医療局 健康医療部 口腔保健支援センター TEL 092-711-4396

part1  
子どもを  
望む方へ

part2  
赤ちゃんが  
できたら

part3  
赤ちゃんが  
生まれたら

part4  
預けたい

part5  
お出かけしたい・  
交流したい

part6  
障がいのある  
子どものサポート

part7  
ひとり親家庭の  
サポート

part8  
小学生以上の  
子どものサポート

part9  
相談窓口

part1  
子どもを  
望む方へ

# 離乳食教室

離乳食作りの  
コツを目と舌で  
学びましょう。

離乳期は「食べることの基礎づくり」のときです。  
上手な離乳食のすすめ方や作り方・与え方に関する講話を  
各区保健福祉センター等で月1回開催しています。また、赤ちゃんについての栄養相談  
も行なっています。

**対象となる方**

乳児の保護者

**利用料金**

無 料

**必要な手続き**

- ・ 事前予約が必要です。
- ・ 詳しくは市ホームページ（QRコード）をご覧くださいか  
各区健康課へお問い合わせください。



part2  
赤ちゃんが  
できたら

part3  
赤ちゃんが  
生まれたら



各区保健福祉センター健康課……………137 ページ

part4  
子どもを  
預けたい

# 新米パパ・ママ応急手当講習会

出産のご予定のある方、1歳未満のお子さんがいらっしゃる方、お仕事で乳児と接す  
る機会のある方などを対象とした応急手当の講習会を、無料で実施しています。

大切なお子さんを守るために、講習会に参加してみませんか。

詳しくは、福岡市消防局ホームページをご確認ください。



part5  
お出かけしたい  
交流したい

part6  
障がいのある  
子どものサポート



福岡市民防災センター 防災普及係……………TEL092-847-5990

# 普通救命講習 ～乳幼児に対する応急手当講習～

**普通救命講習**

小児や乳幼児に対する心肺蘇生とAEDの使用法、止血方法などが学べます。修了  
証が交付されます。

**受講料金**

無 料

**必要な手続き**

受講には事前申し込みが必要です。

※申し込み受付開始は、開催月の前月の第2火曜日午前9時から。

**救命講習のご案内**

(<https://www.city.fukuoka.lg.jp/syobo/kyukyuu/koushu/kyumei.html>)



part7  
ひとり親家庭の  
サポート

part8  
小学生以上の  
子どものサポート

part9  
相談窓口



消防局 救急課 救急需要対策係……………TEL092-725-6574

# 小児救急医療電話相談

夜間に、子どもの急な病気、ケガに関する相談に  
経験豊かな看護師がアドバイスします。

夜間の  
急な病気や  
ケガのときは

## 相談時間

平日：19：00～翌朝7：00

土曜日：正午～翌朝7：00

日祝日：一日中（翌朝7：00まで）

## 電話番号

# 8000 又は 092-731-4119

福岡市の救急医療のホームページです。

ブックマークやお気に入り  
に登録しておくくと便利です。



(<https://www.city.fukuoka.lg.jp/kyukyu-shobo/>)

part1  
子どもを  
望む方へ

part2  
赤ちゃんが  
できたら

part3  
赤ちゃんが  
生まれたら

part4  
子どもを  
預けたい

part5  
お出かけしたい  
交流したい

part6  
障がいのある  
子どものサポート

part7  
ひとり親家庭の  
サポート

part8  
小学生以上の  
子どものサポート

part9  
相談窓口

# 福岡市の急患診療

## 福岡市立急患診療センター

福岡市早良区百道浜1丁目6-9 TEL092-847-1099

受診の際は保険証等（コピー不可）を必ず持参してください。

診療日	受付時間	診療科目
平日（月曜～金曜）	19：30～翌朝6：30	内科・小児科
土曜	（内科）19：00～翌朝7：30 （小児科）17：00～翌朝7：30	内科・小児科
盆（8/13～8/15）	19：00～翌朝7：30	内科・小児科
休日（日曜・祝日） 年末年始 （12/31～1/3）	9：00～翌朝7：30 （眼科・耳鼻咽喉科は23：30まで）	内科・小児科・外科 産婦人科・眼科 耳鼻咽喉科

急患診療センターの内科・小児科・耳鼻咽喉科は待ち人数などの状況を、ホームページで確認できます。



（  で検索）

## 急患診療所

乳幼児は、検査機器などが充実した急患診療センターでの受診をお願いします。受診の際は保険証等（コピー不可）を必ず持参してください。

名称	所在地	電話番号	受付時間	診療科目
東急患診療所	東区箱崎2丁目54-27 （東区保健福祉センター（保健所）内）	092-651-3835	休日（日曜・祝日） 9：00～ 16：30	内科・小児科
博多急患診療所	博多区博多駅前2丁目8-1 （博多区保健福祉センター（保健所）内）	092-441-0020		内科
南急患診療所	南区塩原3丁目25-3 （南区保健福祉センター（保健所）内）	092-541-3299	年末年始 9：00～ 23：30	内科・小児科
城南急患診療所	城南区鳥飼5丁目2-25 （城南区保健福祉センター（保健所）内）	092-831-7979		内科
西急患診療所	西区内浜1丁目4-7 （西区保健福祉センター（保健所）内）	092-882-3145	（年末年始は 東・南・西のみ）	内科

※博多、城南、西急患診療所は令和4年7月31日から一時的に休診中

## 歯科急患診療所

名称	所在地	電話番号	診療日	受付時間
歯科急患診療所	中央区大名1丁目12-43 （福岡県歯科医師会館内）	092-752-0648	休日（日曜・祝日） 年末年始（12/31～1/3） 盆（8/13～8/15）	9：00～ 16：30

◆県内の医療機関を24時間年中無休で紹介しています。



福岡県救急医療情報センター 電話 #7119 又は 092-471-0099  
ふくおか医療情報ネット <https://www.fmc.fukuoka.med.or.jp/>

## 4. 子どもを預けたい

# 保育・幼児教育施設の種類

定期的に子どもを預ける施設には、いくつか種類があります。

施設	概要	対象
保育所・園 ➔39ページへ	就労などの理由により、家庭で保育ができない保護者に代わって保育を行う「児童福祉施設」です。	0～5歳児
認定こども園 ➔45ページへ	幼稚園と保育所の機能や特長をあわせ持つ施設です。	
家庭的保育事業 ➔47ページへ	家庭的な雰囲気のもとで、少人数を対象にきめ細やかな保育を行う事業です。 (定員5人以下)	0～2歳児
小規模保育事業 ➔48ページへ	比較的小規模な環境で、きめ細やかな保育を行う事業です。 (定員6人～19人以下)	
事業所内保育事業 ➔52ページへ	事業所の保育施設などで、従業員の子どもと地域の子どもと一緒に保育する事業です。	
居宅訪問型保育事業 ➔53ページへ	子どもの自宅で保育を行う事業です。	0～5歳児  (施設によって利用できる年齢が異なります。)
認可外保育施設 ➔54ページへ	児童福祉法の規定による認可を受けていない保育施設です。対象年齢、サービス内容及び利用料は各施設により異なります。	
企業主導型保育事業 ➔58ページへ	企業が従業員のお子さんのために、国から助成を受けて運営する保育施設です。地域枠が設けられている場合、保育を必要とする地域のお子さんも利用できます。	
幼稚園3歳未満児受入れ促進事業 ➔62ページへ	一部の幼稚園で、保育士資格などを持つ職員が、保育が必要な0歳～2歳児をお預かりする事業です。	
幼稚園 ➔63ページへ	満3歳～満5歳までの幼児を対象とする教育施設(学校)です。	3～5歳児

# 延長・休日保育事業

**必要な手続き** 事前に実施保育所への申込が必要です。

## ●延長保育●

### 対象となる方

保護者の就労形態の多様化等で通常の利用時間を越えて保育が必要な方

### 利用料金

保育施設等によって異なりますので、各保育施設等に確認してください。

### 利用時間

延長時間は、1時間、2時間、3時間、4時間があります。

※保育施設等によって実施状況が異なりますので、各保育施設等に確認してください。

## ●休日保育●

### 対象となる市民

保育施設等を利用しているお子さん（下記13か所以外の保育施設等を利用しているお子さんを含みます。）で保護者が日曜・祝日などに仕事をするため家庭での保育ができない方。

**利用料金** 原則無料

**利用時間** 午前7時から午後6時までの間

実施保育所	
香椎保育所(東区).....	TEL092-681-1140
中央保育園(中央区).....	TEL092-771-6010
どろんこ保育園(博多区).....	TEL092-271-3343
那珂保育所(博多区).....	TEL092-431-3882
千代保育所(博多区).....	TEL092-651-2615
田隈保育所(早良区).....	TEL092-871-3814
姪浜保育所(西区).....	TEL092-881-0322
ひなたぼっこ高宮園(南区).....	TEL092-408-8858
ひなたぼっこ天神北園(中央区).....	TEL092-707-2820
太郎保育園(西区).....	TEL092-806-2821
アン・シャーリー保育園(早良区).....	TEL092-866-2257
ひなたぼっこ保育園(西区).....	TEL092-400-5822
ひなたぼっこ百道浜園(早良区).....	TEL092-407-9226

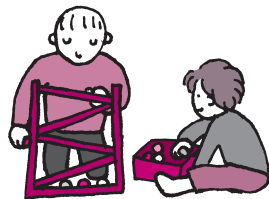

各区保健福祉センター 子育て支援課 こども家庭福祉係・137ページ  
こども未来局 子育て支援部 運営支援課 ..... TEL092-711-4245

part1  
子どもを  
望む方へ

# 幼児教育・保育の無償化

幼稚園や保育所等を利用する3歳から5歳のすべての子どもと、保育が必要な0歳から2歳の住民税非課税世帯の子どもおよび、住民税課税世帯の第2子以降が対象となります。

無償化の内容は、利用施設によって異なりますので、下記の表でご確認ください。

part2  
赤ちゃんが  
できたら

part3  
赤ちゃんが  
生まれたら

part4  
子どもを  
預けたい

part5  
お出かけしたい・  
交流したい

part6  
障がいのある  
子どものサポート

part7  
ひとり親家庭の  
サポート

part8  
小学生以上の  
子どものサポート

part9  
相談窓口

年 齢	利用施設	
0～2歳 クラス	認可保育所・認定こども園・ 幼稚園 3歳未満児受入れ促進事業	
	企業主導型保育事業	
	認可外保育施設等 一時預かり事業、ファミリー・サポート・センター事業等 含む	
満3歳児 <sup>*1</sup>	幼稚園	新制度移行済 ----- 新制度未移行
	幼稚園・認定こども園（幼稚園部分） の預かり保育事業	
3～5歳 クラス	幼稚園	新制度移行済 ----- 新制度未移行
	幼稚園の預かり保育事業	
	認可保育所・認定こども園	
	企業主導型保育事業	
	認可外保育施設等 一時預かり事業、ファミリー・サポート・センター事業等 含む	



問合先

幼稚園（預かり保育事業含む）、保育所・認定こども園等についての問い合わせ先  
…こども未来局運営支援課 TEL 092-711-4245  
認可外保育施設等についての問い合わせ先  
…無償化専用ダイヤル TEL 092-791-6222



## ★ 福岡市の独自制度

- ※1 3歳の誕生日を迎え、最初の3月31日までの間にある児童
- ※2 無償化の対象は、保育料です。通園送迎費、食材料費、行事費などは、保護者の負担になります。
- ※3 保護者の就労等の理由により保育が必要であることを福岡市が認定すること
- ※4 無償化の手続きの方法は利用施設や世帯所得等により異なります。  
詳細は福岡市のホームページでご確認ください。

保育料の無償化の内容※2	保育の必要性 の認定※3	手続き※4
・住民税非課税世帯：無償 ・住民税課税世帯の第2子以降：無償★	要	不要
・住民税非課税世帯： 利用者負担相当額（年齢により異なる）を減額 ・住民税課税世帯の第2子以降： 0歳児：37,100円/月、1.2歳児：37,000円/月を上限に助成★	要	要
・住民税非課税世帯：42,000円/月を上限に助成 ・住民税課税世帯の第2子以降：42,000円/月を上限に助成★	要	要
無償 ----- 25,700円/月を上限に助成	不要	不要
住民税非課税世帯：16,300円/月を上限に助成 住民税課税世帯の第2子以降：16,300円/月を上限に助成★	要	要
無償 ----- 25,700円/月を上限に助成	不要	不要
11,300円/月を上限に助成	要	要
無償	要	不要
利用者負担相当額（年齢により異なる）を減額	要	要
37,000円/月を上限に助成	要	要



企業主導型保育事業については、直接施設にお問い合わせください。

# 第3子優遇事業

18歳未満※のお子さんを3人以上養育されているご家庭に対し、3番目以降のお子さんが小学校に入学する前の3年間、ご家庭の経済的負担を軽減し、子育てを応援します。（次ページ上表「対象児童表」参照）

※18歳に達する年度の年度末までであること

## 第3子優遇事業の内容一覧

養育の状態 (3番目以降のお子さんが…)	支援の内容	
認可保育所、認定こども園 (保育部分)に通っている場合	副食費(おかず・おやつ代)を免除 (副食費のお支払いは不要です。)	
新制度幼稚園、認定こども園 (教育部分)に通っている場合		
新制度に移行していない 私学助成幼稚園に通っている場合	副食費(おかず・おやつ代)を助成 (対象1人あたり月額上限4,700円) (いったん副食費をお支払いいただき、3か月ごとに 請求いただくことで、副食費相当額を給付します。)	
認可外保育施設等を利用している場合	保育施設等利用手当を支給	
	無償化の対象者の方 (幼児教育・保育の無償化の対象児童)	副食費を支給 (対象1人あたり月額上限4,700円)
	上記以外の方	副食費を支給 (対象1人あたり月額上限4,700円) + 保育施設等の利用料を助成 (対象1人あたり月額上限25,000円)
家庭内養育などの場合	第3子手当を支給(対象1人あたり月額1万円) (※ただし、所得制限あり。申請者とその配偶者の前年(1~5月までに申請する人は前々年)の総所得金額の合計が1千万円以下)	

## 令和5年度の対象児童表

区 分	対象のお子さん	R5.3.31の年齢
18歳未満 の児童	平成17(2005)年4月2日以降に生まれたお子さん	満17歳まで
支給の対象 となる児童	平成29(2017)年4月2日から 令和2(2020)年4月1日までの間に生まれたお子さん	満3歳～満5歳

①申請先 ②制度についての問い合わせ先
<p>①申請は不要です。</p> <p>②お住まいの区の子育て支援課 ※問い合わせ先はP137をご覧ください</p>
<p>①申請は不要です。 ※保育施設等利用申込書が第3子優遇事業の申請書を兼ねています。</p> <p>②幼稚園支給認定事務センター (TEL092-711-7243)</p>
<p>①幼稚園を通じて給付請求が必要です ※請求方法は幼稚園へお問い合わせください。</p> <p>②無償化専用ダイヤル (TEL092-791-6222)</p>
<p>①②お住まいの区の子育て支援課 ※問い合わせ先はP137をご覧ください</p>

# 保育所・園

保育所は、  
子育てサポーターです。

保護者の仕事や病気などにより家庭での保育が困難な場合に、保護者に代わって保育サービスを提供しています。

## 対象となる方

保育所は、生後3か月を経過した後から利用の申込みができます。次の①（住所要件）及び②（保育の必要性の事由）の両方を満たす場合に申込みができます。

- ①お子さんと保護者が福岡市に住んでいる（福岡市に住民票があることを原則とします）。
- ②お子さんの保護者が次のいずれかの事由に該当すること。
  - (ア) 就労している（月60時間以上）
  - (イ) 妊娠中または出産後間がない（出産月の前2か月から出産日の後8週間）  
※多胎妊娠の場合は、出産（予定）日の14週間前から認定することが可能です
  - (ウ) 疾病、負傷、障がい等がある
  - (エ) 同居の親族（長期間入院等をしている親族を含む）を常時介護又は看護している（月60時間以上）
  - (オ) 災害等の復旧にあっている
  - (カ) 求職活動をしている
  - (キ) 就学している（通信教育は含まない）（月60時間以上）
  - (ク) 育児休業取得時に、既に保育を利用している子どもがいて継続利用が必要であること
  - (ケ) その他、前各項に類する状態であり福祉事務所長が必要と認める場合

## 必要な手続き

利用申し込みにあたっては、必ず事前に、利用を希望されるすべての保育所をお子さんと一緒に見学し、面談及び重要事項の説明を受けてください。

●申込み先 利用希望保育所が所在する区の子育て支援課

※必要書類については申込み先にお尋ねいただくか、市ホームページをご覧ください。



## 休所日

日曜・祝日、国民の休日、12/29～1/3

## 保育時間

月～土：7：00～18：00

- ※1 1～4時間の延長保育を実施している保育所あり。
- ※2 保育短時間認定の場合は、上記時間の範囲で1日8時間以内。  
（保育施設等によって利用できる時間帯が異なります。）
- ※3 夜間に仕事をするため、家庭での保育ができない方については、11:00～22:00（朝と夜に2～4時間の延長保育を実施。）までの夜間保育所もあり。



各区保健福祉センター 子育て支援課 こども家庭福祉係・137ページ  
こども未来局 子育て支援部 運営支援課・TEL092-711-4245

## ●福岡市認可保育園一覧（令和5年5月時点の内容です）

※延長保育時間等については変更になる場合がありますので、予め各保育所（園）へご確認ください。

※「子育てサークル」地域の方々の育児に関する不安や悩みの相談・助言や地域の子育てサークル支援・育成を実施しています。

園庭開放などの実施は各園におたずねください。

	施設名	電話番号	所在地	延長保育	休日保育	夜間保育	一時保育	サークル
東 区	公立	香椎保育所	092-681-1140	香椎駅前2丁目16-23	2	○		
	馬出保育所	092-651-9546	馬出2丁目11-21	2				
	奈多愛育園	092-606-2307	奈多団地27-2	1			○	
	光和保育園	092-608-2771	和白3丁目20-12	2			○	○
	光和保育園分園	092-608-7700	和白5丁目1-16-101	2				
	綾杉保育園	092-661-3266	香椎1丁目7-1	1				
	博多保育園	092-681-3650	水谷1丁目8-11	1				○
	さわりび保育園	092-671-1881	八田4丁目6-5	2				
	多々良保育園	092-621-8117	多の津5丁目43-1	1				
	つぼみ保育園	092-681-4782	千早1丁目18-24	2			○	
	つぼみ保育園分園第2つぼみ保育園	092-692-7957	千早5丁目4-35-101	1				
	城浜保育園	092-661-0631	城浜団地8-4	1				○
	松原保育園	092-641-8878	箱崎6丁目11-10	1				
	松翠保育園	092-641-0155	箱崎1丁目38-15	2				○
	順和保育園	092-611-2250	筥松2丁目14-18	1				
	ちどり保育園	092-621-6331	原田2丁目15-18	1			○	○
	まごころ保育園	092-621-6989	馬出6丁目7-29	1				
	まごころ保育園箱崎駅前分園	092-643-8515	箱崎1丁目6-16-101	1				
	名島保育園	092-682-2720	千早2丁目3-26	1				○
	静ヶ丘保育園	092-607-2411	美和台7丁目28-1	1				○
	御幸保育園	092-662-1431	千早6丁目8-14	2				○
	若宮保育園	092-662-6470	若宮4丁目18-8	1				
	高美台保育園	092-607-1327	高美台2丁目18-1	1				
	まつぱっくり保育園	092-641-8023	箱崎6丁目10-1	1				
	杉の子保育園	092-641-8024	馬出3丁目1-1	4				
	信愛保育園	092-681-6691	名島5丁目5-2	1				
	香住ヶ丘保育園	092-661-1003	香住ヶ丘1丁目13-10	2				○
	香住ヶ丘保育園松香台分園	092-692-7498	松香台2丁目1-3	2				
	あかつき保育園	092-682-1100	若宮1丁目13-16	1				
	みそら保育園	092-622-0270	筥松4丁目2-21	1			○	○
	かな保育園	092-672-7805	香椎浜2丁目4-18	1				
	かな保育園香椎浜小学校内分園	092-674-4557	香椎浜2丁目2-2	1				
	香椎浜保育園	092-672-2323	香椎浜1丁目3-20	1				○
	愛咲美保育園	092-682-1515	香椎浜4丁目3-1	1				○
	オリーブ保育園	092-606-6610	三苦3丁目2-15	2				
	第二オリーブ保育園	092-605-6065	三苦3丁目4-48	1				○
	みとま保育園	092-605-7077	三苦5丁目8-5	1				
	だきしめ保育園	092-661-0011	舞松原1丁目19-19	2			○	○
	第二光和保育園	092-692-9422	和白3丁目21-3	1			○	○
	アイランドシティコスモス保育園	092-662-1501	香椎照葉2丁目2-11	1			○	○
	第2アイランドシティコスモス保育園	092-681-8211	香椎照葉2丁目2-10	1			○	○
	松島りすの森保育園	092-621-5700	松島2丁目10-7	1				○
	東青葉保育園	092-691-0020	青葉1丁目7-25	2				○
	まどか保育園	092-681-2239	若宮1丁目12-7	1				
	太陽保育園	092-681-7874	香椎駅東4丁目25-4	1				
太陽みかつき保育園	092-665-5115	下原3丁目21-46	1			○		
はこぎさ保育園	092-409-9216	貝塚団地8-102	2				○	
やまのみ保育園	092-672-1022	唐原5丁目10-22	1					
西戸崎保育園	092-603-0447	西戸崎4丁目18-32	2					
志賀島保育園	092-603-6491	志賀島1737-2	2			○		
やまのみ松崎保育園	092-661-1424	松崎3丁目14-24	1			○		
アイグラン保育園千早	092-692-7602	松崎4丁目32-16	2				○	
香椎しもはる保育園	092-663-8876	下原2丁目22-3	1			○	○	
東はこぎさ保育園	092-643-7588	箱崎3丁目32-18	1				○	
キッズ・キッズ松香台保育園	092-410-2444	松香台1丁目21-25	2					
アートチャイルドケア福岡香住ヶ丘保育園	092-673-7515	香住ヶ丘6丁目7-5	2					
夢の木保育園	092-643-1819	馬出1丁目15-20	2			○		
たんすい和白保育園	092-605-7002	和白5丁目15-38	2					
るうてる愛育園	092-605-0015	三苦2丁目35-11	2			○		
ストロベリーヒルズ	092-605-6008	三苦4丁目1-17	2			○	○	
千早天星丸保育園	092-692-1567	千早4丁目13-20	2					
からふる福岡東保育園	092-672-8080	水谷2丁目10-26	2					

（東区は次ページに続く）

part1  
子どもを  
望む方へ

part2  
赤ちゃんが  
できたなら

part3  
赤ちゃんが  
生まれたら

part4  
子どもを  
預けたい

part5  
お出かけしたい・  
交流したい

part6  
障がいのある  
子どものサポート

part7  
ひとり親家庭の  
サポート

part8  
小学生以上の  
子どものサポート

part9  
相談窓口

part1  
子どもを  
望む方へ

※延長保育時間等については変更になる場合がありますので、予め各保育所(園)へご確認ください。  
 ※「子育てサークル」地域の方々の育児に関する不安や悩みの相談・助言や地域の子育てサークル支援・育成を実施しています。  
 園庭開放などの実施は各園におたずねください。

part2  
赤ちゃんが  
できた

part3  
赤ちゃんが  
生まれたら

part4  
子どもを  
預けたい

part5  
お出かけしたい・  
交流したい

part6  
障がいのある  
子どものサポート

part7  
ひとり親家庭の  
サポート

part8  
小学生以上の  
子どものサポート

part9  
相談窓口

		施設名	電話番号	所在地	延長 保育	休日 保育	夜間 保育	一時 保育	サー クル
東区	私立	原田ＣＯＣＯ保育園	092-409-7980	原田1丁目27-27	2				
		照葉けいあい保育園	092-674-6700	香椎照葉7丁目8-2	2				
博多区	公立	那珂保育所	092-431-3882	竹下5丁目14-7	2	○			
		千代保育所	092-651-2615	千代5丁目13-1	2	○			
		松月保育園	092-441-4570	住吉4丁目16-7	1				
		花ぞの保育園	092-271-3981	御供所町12-12	1				
		光應寺保育園	092-441-9715	美野島2丁目6-31	2				
		ナーラータ保育園	092-281-5582	須崎町13-5					
		光の園保育園	092-582-6633	光丘町2丁目1-30	1				○
		堅粕保育園	092-411-2298	堅粕3丁目16-10	1			○	
		吉塚カトリック保育園	092-621-3928	吉塚5丁目17-42	1				
		月隈保育園	092-504-1519	立花寺2丁目8-10	1				○
		わかば保育園	092-582-9235	板付3丁目15-2	2			○	
		みなと保育園	092-291-5988	大博町7-6	1			○	
		南福岡保育園	092-582-5730	寿町3丁目3-1	2				○
		星の子保育園	092-504-2615	月隈3丁目39-3	1				
		雑餉隈保育園	092-582-9167	麦野6丁目20-8	1				
		光薫寺保育園	092-411-0600	山王1丁目11-11	1				
		五十四川保育園	092-585-8501	諸岡3丁目22-7	2				
		第二五十四川保育園分園	092-292-3983	那珂3丁目8-9	1				
		つくし保育園	092-571-2572	板付7丁目3-16	2			○	○
		どろんこ保育園	092-271-3343	住吉1丁目2-50	4	○			
		第2どろんこ夜間保育園	092-271-3343	住吉1丁目2-50	4	○	○		
		福岡リズム保育園	092-622-6727	吉塚7丁目12-35	1				
		月のうさぎ保育園	092-433-6680	竹下2丁目1-8	1				
		板付保育園	092-581-1282	諸岡5丁目13-11	1				
		第2板付保育園	092-585-2235	諸岡6丁目9-20	1				
		東住吉保育園	092-431-1201	博多駅南2丁目7-36	2				
隅田保育園	092-582-1520	西月隈5丁目19-15	2						
東清水保育園	092-611-7861	吉塚4丁目7-31	1						
清水保育園	092-651-2165	堅粕1丁目28-48	2				○		
清水博多駅東保育園(清水保育園分園)	092-292-1114	博多駅東1丁目8-1	1				○		
しあわせな木保育園	092-483-4353	竹下1丁目15-40-103	1						
大井保育園	092-621-3057	大井2丁目7-12	2				○		
恵愛ソレイユ保育園	092-433-8817	比恵町14-11	1				○		
わかな保育園	092-473-8615	東那珂3丁目6-60	1						
たんずい保育園	092-575-6005	諸岡1丁目19-5	1						
アスク東比恵保育園	092-477-2663	東比恵3丁目3-25	2						
福岡比恵町雲母保育園	092-477-3511	比恵町17-14	2				○		
中比恵ソレイユガーデン保育園	092-260-8655	博多駅東2丁目12-34	2				○		
アスク竹下保育園	092-432-8188	那珂1丁目25-18	2						
アートチャイルドケア博多山王保育園	092-409-6102	山王2丁目7-25	2						
博多とみひろ保育園	092-558-1066	麦野5丁目12-7	2				○		
はかた愛保育園	092-409-4771	博多駅南3丁目7-13	2				○		
フライト保育園 福岡東比恵	092-475-1200	東比恵2丁目12-39	2						
三筑どろんこ保育園	092-558-3301	三筑2丁目11-35	2				○		
中央区	私立	早緑子供の園	092-761-3408	鳥飼1丁目6-5	1				○
		平尾保育園	092-531-4754	薬院4丁目13-32	1				
		新星保育園	092-524-3155	白金2丁目15-31	1				
		大日保育園	092-741-0975	荒戸3丁目4-70	1				
		くるみ保育園	092-531-4022	輝園1丁目11-24	1				
		中村学園大学付属大濠保育園	092-751-7525	六本松1丁目2-19	1				
		中央保育園(昼間部)	092-771-6010	今泉1丁目13-15	3	○			○
		中央保育園(夜間部)	092-771-6010	今泉1丁目13-15	2			○	
		あけぼの保育園	092-751-0162	伊崎14-1	1				○
		城北保育園	092-751-3607	大手門2丁目2-6	1				○
		白鳩保育園	092-712-1671	梅光園1丁目2-21	1				
		福浜保育園	092-771-7400	福浜1丁目1-5	1				
		のぞみ保育園	092-524-2360	薬院3丁目12-35	2				
		野ばら保育園	092-522-2424	小笹1丁目15-24	1				
		舞鶴保育園	092-771-7884	長浜1丁目2-15	3				
		大手門保育園	092-715-8816	大手門2丁目5-15	1				○
		桜坂保育園	092-751-1515	警園3丁目6-45	1				
		笹丘コスモス保育園	092-738-4111	笹丘3丁目2-1	1				○
森のおうち保育園	092-791-5654	小笹3丁目13-6	1				○		
クレシュ六本松	092-716-7080	草香江2丁目15-5	1						

(中央区は次ページに続く)

※延長保育時間等については変更になる場合がありますので、予め各保育所(園)へご確認ください。  
 ※「子育てサークル」地域の方々の育児に関する不安や悩みの相談・助言や地域の子育てサークル支援・育成を実施しています。  
 園庭開放などの実施は各園におたずねください。

		施設名	電話番号	所在地	延長 保育	休日 保育	夜間 保育	一時 保育	サー クル
中央区	私立	アイグラン保育園大宮	092-406-8287	大宮1丁目5-15	2				
		ほつべるランド六本松	092-791-1686	谷1丁目13-2	2				
		平和ちとせ保育園	092-531-3866	平和5丁目13-3	2				
		アートチャイルドケア鳥飼南当仁保育園	092-707-3981	鳥飼2丁目6-10	2				
		サンタランド保育園	092-707-2733	地行3丁目26-55	2			○	
		天神ちとせ保育園	092-707-2175	舞鶴1丁目4-7 UR舞鶴103	2				
		まいづるちとせ保育園	092-707-1013	舞鶴1丁目4-7 UR舞鶴58-1	2				
		しゅんよう保育園	092-717-2525	港2丁目18-1	2			○	
		赤坂げやき通り保育園	092-981-1708	赤坂3丁目10-4	2				
		笹丘セレナ保育園	092-406-7172	笹丘2丁目18-1	2			○	
		リトルワールドあゆみ保育園	092-707-2205	梅光園3丁目3-8	2				
		笹丘くすくすの木保育園	092-407-6651	笹丘1丁目35-18	2				
		あーす保育園 平尾	092-791-3288	平尾3丁目7-26	2				
		南区	私立	花畑保育園	092-566-3674	屋形原4丁目26-16	1		
井尻保育園	092-581-6371			井尻5丁目23-1	1				
正法寺保育園	092-501-2615			横手3丁目20-5	1				
恵美保育園	092-551-2548			大橋2丁目23-20	1				
筑紫ヶ丘保育園	092-541-1004			野間1丁目20-22	1				
玉川保育園	092-541-7007			向野1丁目7-23	1				
玉川保育園分園向野保育園	092-542-6036			向野1丁目16-5	1				
みやげ保育園	092-565-6455			向新町2丁目16-1	1				○
弥永保育園	092-571-0337			弥永団地31-1	1				
ひかり保育園	092-521-6449			大楠3丁目25-27	1				○
ひかり保育園分園ひかりのこ保育園	092-526-8418			大楠1丁目35-19	1				
長住保育園	092-511-8711			西長住2丁目2-11	1				
やまびこ保育園	092-512-4301			清水3丁目5-6	1				○
あすなろ保育園	092-582-4040			弥永2丁目13-3	1				
いずみ保育園	092-512-0077			柳河内2丁目6-96	1			○	○
いずみ保育園分園ほほえみ保育園	092-566-7836			屋形原2丁目23-1	1				○
えんげる保育園	092-512-6483			三宅2丁目33-24	2				○
屋形原保育園	092-561-1116			花畑1丁目7-13	1				
柳瀬保育園	092-574-0838			柳瀬1丁目16-5	1				
みやたけ保育園	092-572-4585			高木2丁目16-5	1				
寺塚コスモス保育園	092-552-1833			寺塚1丁目21-20	1				○
寺塚コスモス保育園大池小学校内分園	092-554-3131			多賀2丁目8-1	1				○
わかひざ保育園	092-552-1177			若久3丁目46-11	1				
デュランタ保育園	092-551-7700			西長住3丁目30-3	1				
こぼと保育園	092-565-2847			松原4丁目36-25	1				
花畑ナーサリー	092-566-7788			花畑2丁目48-31	1				○
しあわせの星保育園	092-565-5110			老司5丁目2-6	1				
野間ナーサリー	092-541-5057			野間4丁目19-21	1				
こどもの園純真	092-553-5593			南大橋1丁目5-13	1				
しおばる保育園	092-554-1188			塩原3丁目26-19	1				
のため保育園	092-408-4090			野多目2丁目16-35	1				
高宮くすくすの丘保育園	092-406-2764			高宮4丁目19-35	1				
塩原天丸保育園	092-552-8089			塩原1丁目23-13	2				
こひつじ保育園	092-555-7951			松原2丁目41-9	1				○
みらい保育園	092-408-1285			筑紫丘2丁目12-1	1				
サンタリーベ保育園	092-710-2730			野間4丁目4-16	2			○	
アイグラン保育園大橋	092-710-2150	向野2丁目11-5	2				○		
ブライト保育園福岡高宮	092-554-2727	清水1丁目19-7	2						
花畑ガーデン保育園	092-981-1704	花畑4丁目9-25	2						
大池けいあい保育園	092-408-4087	大池1丁目18-26	2			○			
こひつじの森保育園	092-710-1151	松原5丁目7-6	1						
中尾ガーデン保育園	092-985-7387	中尾1丁目6-16	2						
横手つばさ保育園	092-586-7081	横手3丁目24-20	2						
こどもの森保育園 こもれびテラスの場	092-586-7787	的場2丁目19-15	2			○			
まことながすみ保育園	092-403-0306	長住7丁目7-26	2						
いちざきみんなの家	092-406-8215	市崎1丁目15-11	2						
大橋コスモス保育園	092-561-8772	塩原2丁目10-10	2				○		
城南区	私立	慈光保育園	092-871-2111	片江2丁目24-14	1				
		百合合保育園	092-821-0280	別府6丁目2-45	1			○	
		荒江保育園	092-831-2655	別府3丁目2-18	1				
		すみれ保育園	092-831-0729	飯倉1丁目10-18	1				
		田島保育園	092-822-4568	田島2丁目28-10	1			○	○

(城南区は次ページに続く)

part1  
子どもを  
望む方へ

part2  
赤ちゃんが  
できたら

part3  
赤ちゃんが  
生まれたら

part4  
子どもを  
預けたい

part5  
お出かけしたい  
交流したい

part6  
障がいのある  
子どものサポ  
ート

part7  
ひとり親家  
庭のサポ  
ート

part8  
小学生以上の  
子どものサポ  
ート

part9  
相談窓口



part1  
子どもを  
望む方へ

※延長保育時間等については変更になる場合がありますので、予め各保育所(園)へご確認ください。  
※「子育てサークル」地域の方々の育児に関する不安や悩みの相談・助言や地域の子育てサークル支援・育成を実施しています。  
園庭開放などの実施は各園におたずねください。

part2  
赤ちゃんが  
できた

part3  
赤ちゃんが  
生まれました

part4  
子どもを  
預けたい

part5  
お出かけしたい・  
交流したい

part6  
障がいのある  
子どものサポート

part7  
ひとり親家庭の  
サポート

part8  
小学生以上の  
子どものサポート

part9  
相談窓口

		施設名	電話番号	所在地	延長保育	休日保育	夜間保育	一時保育	サークル		
城南区	私立	仁愛保育園	092-871-4402	樋井川1丁目4-18	2						
		長尾保育園	092-551-1557	長尾3丁目10-2	1						
		芙蓉保育園	092-801-2480	茶山4丁目15-18	1				○		
		若草保育園	092-851-5345	茶山6丁目1-32	1			○			
		さくら保育園	092-863-7363	神松寺3丁目5-1	1			○			
		若竹保育園	092-863-3165	堤1丁目13-33	1				○		
		信明保育園	092-863-3366	七隈8丁目15-12	2			○			
		きりん保育園	092-864-7181	友丘4丁目1-15	1						
		福岡ゆなの木保育園	092-871-4220	長尾5丁目10-6	1						
		あさひ保育園	092-874-2388	梅林4丁目5-27	1			○	○		
		ニチキッズ下長尾保育園	092-873-2215	長尾4丁目22-14	2						
		南片江保育園	092-407-1885	南片江6丁目11-7	2			○	○		
		あす保育園 東油山	092-400-1951	東油山1丁目10-74	2			○	○		
		早良区	公立	田隈保育所	092-871-3814	野芥2丁目6-12	2	○			
				南庄保育所	092-843-3465	小田部1丁目30-5	1				
あおば保育園	092-863-2503			有田6丁目27-12	1						
西新保育園	092-821-7969			曙1丁目3-26	1			○	○		
ふたば保育園	092-831-2969			百道3丁目10-58	1						
高取保育園	092-831-4162			昭代2丁目10-12	1						
第二高取保育園	092-821-1853			祖原15-1	1						
ゆりか保育園	092-851-9863			原4丁目15-1	1						
ゆりか保育園大原小学校内分園	092-407-5300			原3丁目8-10	1						
野芥保育園	092-871-2030			野芥3丁目30-32	1						
若杉保育園	092-861-0470			干隈5丁目23-27	1						
星の原団地保育園	092-801-5188			星の原団地90-15	1						
こぐま保育園	092-861-4111			田隈1丁目23-43	1						
こぐま保育園有住小学校内分園	092-831-5637			有田7丁目17-1	1			○			
こぐま保育園賀茂小学校内分園	092-873-0620			賀茂1丁目31-1	1			○			
野芥ガーデン保育園	092-834-2470			野芥1丁目16-31	1						
しかた保育園	092-811-3808			四箇田団地554・585-1	1			○			
みどり保育園	092-851-0787			原6丁目4-15	1			○			
さわら保育園	092-804-1414			早良1丁目5-61	1				○		
豊庄保育園	092-843-5551			南庄2丁目26-13	1						
信和保育園	092-863-4566			田村4丁目17-3	1						
原西保育園	092-822-1567			小田部3丁目24-15	1						
ひばり保育園	092-804-5010			内野5丁目11-43	1						
ナーサリーライムスクール	092-801-4302	田村6丁目21-7	1								
むろずみ保育園	092-831-8555	室住団地48-1	1				○				
にこにこ保育園	092-403-8555	野芥8丁目33-25	1								
アン・シャリーー保育園	092-866-2257	有田5丁目1-11	1	○			○				
いるべ保育園	092-804-2600	東入部2丁目11-20	1								
内野保育園	092-804-2935	内野8丁目6-27	2								
なごみナーサリー	092-866-3130	田村1丁目11-3	1								
くまのこ保育園	092-874-3050	次郎丸4丁目8-12	1								
みんなの劇場保育園	092-407-8261	飯倉4丁目8-23	1				○				
脇山保育園	092-804-4000	脇山1266-10	2				○				
ほっぺるランド南庄	092-407-4580	南庄1丁目22-21	2								
ここ葉保育園	092-821-0558	百道浜4丁目14-1	1								
飯原保育園	092-874-7522	原7丁目23-17	1								
原中央保育園	092-822-5057	荒江3丁目19-7	2								
栄光保育園	092-865-6068	有田3丁目4-37	1								
ひなたの風保育園	092-834-3775	城西3丁目13-10	2								
ニチキッズ次郎丸保育園	092-866-8021	次郎丸5丁目1-24	2								
室見ガーデン保育園	092-983-6401	小田部7丁目16-14	2								
有住コスモス保育園	092-823-6600	有田7丁目18-8	2				○				
西区	公立	姪浜保育所	092-881-0322	内浜1丁目5-8	2	○					
		小呂保育所	092-809-2965	大字小呂島字神の下61-1	1						
		観音寺保育園	092-881-2210	愛宕2丁目19-2	1						
		観音寺保育園愛宕浜小学校内分園	092-894-3667	愛宕浜4丁目42-1	1						
		今津保育園	092-806-7050	今津4807-8-1	1						
		太郎保育園	092-806-2821	太郎丸2丁目7-3	1	○		○			
		千里保育園	092-806-5770	大字千里345-1	1						
		北崎保育園	092-809-2129	大字宮浦2065-1	1			○			
		ひなぎく保育園	092-881-2719	拾六町団地2-2	1						
		内浜保育園	092-881-3037	小戸4丁目13-10	1				○		
内浜保育園分園花のおさなご	092-834-5171	姪の浜4丁目7-9	1								

(西区は次ページに続く)



※延長保育時間等については変更になる場合がありますので、予め各保育所(園)へご確認ください。  
 ※「子育てサークル」地域の方々の育児に関する不安や悩みの相談・助言や地域の子育てサークル支援・育成を実施しています。  
 園庭開放などの実施は各園におたずねください。

	施設名	電話番号	所在地	延長保育	休日保育	夜間保育	一時保育	サークル
	能古保育園	092-881-3015	能古 657-32	1			○	
	今宿保育園	092-806-2600	横浜 1丁目 2-3	1				
	西浦保育園	092-809-2494	大字西浦 640-11				○	
	ひまわり保育園	092-881-7324	下山門団地 7-2	1				
	第2ひまわり保育園	092-891-5040	生の松原 2丁目 12-6	1				
	めぐみ保育園	092-811-5249	香岐団地 60-4	1			○	○
	成徳保育園	092-891-7908	大町団地 1135-6	1				○
	野方保育園	092-811-6315	野方 2丁目 15-27	1				
	木の実保育園	092-807-0123	今宿東 3丁目 25-7	1				
	和光保育園	092-881-4858	上山門 1丁目 22-1	1			○	○
	福重保育園	092-881-4866	福重 4丁目 1-22	1				
	玄界島保育園	092-809-1377	大字玄界島 1262				○	
	こじか保育園	092-807-8308	田尻 1丁目 7-21	1				○
	しもやまと保育園	092-885-4611	下山門 3丁目 10-1	1			○	
	中村学園大学付属おひさま保育園	092-894-3456	姪浜駅南 2丁目 31-6	1				
	あたごはま保育園	092-894-1777	姪の浜 2丁目 28-28	1				
	飯盛保育園	092-811-1309	飯盛 534	2			○	
	あゆみらい保育園	092-881-2010	拾六町 1丁目 20-1	1				
	福岡舞鶴誠和第1保育園	092-806-0415	横浜 3丁目 8-1	1				
	福岡舞鶴誠和第Ⅱ保育園	092-805-1717	北原 2丁目 33-12	1				
	壹岐保育園	092-811-1258	戸切 2丁目 13-9	1				
	城の原保育園	092-881-8308	上山門 3丁目 6-58	2				
	かぼちゃ畑保育園	092-883-1733	石丸 3丁目 24-1	1			○	
	すみわたる保育園	092-891-6655	内浜 2丁目 9-26	1				
	いと菜の花保育園	092-802-0101	女原北 8-5	1			○	○
	西都保育園	092-834-5927	大字女原 414-1	1				
	伊都コスモス保育園	092-805-5671	西都 2丁目 20-10	2			○	○
	にじのはな保育園	092-834-5622	田尻東 1丁目 10-13	1				
	姪浜もみじの森保育園	092-891-5661	愛宕南 2丁目 3-6	1				
	姪北ちとせ保育園	092-883-0001	姪の浜 3丁目 11-42	2				
	いとぼっぼ保育園	092-802-0704	徳永北 1-52	2				
	りんごの花保育園	092-707-7158	福重 1丁目 2-6	2			○	○
	ざいとみんなの家	092-707-6380	西都 2丁目 13-8	2				
	たんぼほ保育園	092-834-9244	福重 5丁目 10-6	1			○	○
	大塚第一保育園	092-807-3835	今宿町 376-1	2			○	
	大塚第二保育園	092-807-3915	今宿町 376-1	2			○	
	アートチャイルドケア福岡今宿保育園	092-834-8255	今宿東 1丁目 30-43	2				
	アイグラン保育園姪浜	092-407-5525	愛宕南 2丁目 13-17	2				○
	ひなたぼっこ保育園	092-400-5822	周船寺 1丁目 18-42	2	○		○	○
	愛宕けいあい保育園	092-892-8925	愛宕 4丁目 2-28	2				○
	地球の子ゆたか保育園	092-407-1588	大字徳永 360-3	2				
	元岡きらきら保育園	092-805-6767	学園通 2丁目 2063-1	2			○	○
	まぶね保育園	092-807-1379	北原 2丁目 39-34	2				

西  
区  
私  
立

part1  
子ども  
望む方へ

part2  
赤ちゃんが  
できた  
ら

part3  
赤ちゃんが  
生まれ  
たら

part4  
子どもを  
預けたい

part5  
お出かけ  
したい

part6  
障がいのある  
子どものサ  
ポート

part7  
ひとり親家  
庭のサ  
ポート

part8  
小学生以上  
のサ  
ポート

part9  
相談窓  
口

# 認定こども園

part1  
子どもを  
望む方へ

教育・保育を一体的に行う施設で、いわば幼稚園と保育所の両方の良さを併せ持っている施設です。

認定こども園には、地域の実情や保護者のニーズに応じて選択が可能となるよう多様なタイプがあります。

なお、認定こども園の認定を受けても幼稚園や保育所等はその位置づけは失いません。

part2  
赤ちゃんが  
できたら

## 認定こども園の種類

part3  
赤ちゃんが  
生まれたら

- ◆**幼保連携型** 幼稚園の機能と保育所的機能の両方の機能をあわせ持つ単一の認定こども園としての機能を果たすタイプ。
- ◆**幼稚園型** 認可幼稚園が、保育所的な機能を備えて認定こども園としての機能を果たすタイプ。
- ◆**保育所型** 認可保育所が、幼稚園的な機能を備えることで認定こども園としての機能を果たすタイプ。
- ◆**地方裁量型** 幼稚園・保育所いずれの認可もない地域の教育・保育施設が、認定こども園として必要な機能を果たすタイプ。

part4  
子どもを  
預けたい

## 必要な手続き

認定こども園を利用する場合は、次の3つのいずれかの認定を受ける必要があります。

### 認定区分

- 1号認定：教育標準時間認定・満3歳以上…認定こども園、幼稚園
- 2号認定：保育認定・満3歳以上 …認定こども園、保育所
- 3号認定：保育認定・満3歳未満 …認定こども園、保育所、地域型保育

part5  
お出かけしたい・  
交流したい

part6  
障がいのある  
子どものサポート

## 手続きの流れ

### (幼稚園教育部分の利用手続き(1号認定))

- ①他の幼稚園と同様、園に直接申し込みます。
- ②入園内定後、園を通じて市に対して認定申請を行い認定証の交付を受けます。
- ③園と契約を行い、利用することができます。

### (保育部分の利用手続き(2号・3号認定))

- ①他の保育所等と同様、市町村に「保育の必要性」の認定申請を行います。あわせて、市に園の利用希望の申込を行います。
- ②他の保育所等と同様に、市が利用調整を行います。
- ③利用施設の決定後、園と契約して利用を始めます。

part7  
ひとり親家庭の  
サポート

part8  
小学生以上の  
子どものサポート

part9  
相談窓口



各区保健福祉センター 子育て支援課 子ども家庭福祉係…137ページ  
子ども未来局 子育て支援部 運営支援課…TEL092-711-4245

## ● 福岡市認定こども園一覧（令和5年5月時点の内容です）

※延長保育時間等については変更になる場合がありますので、予め各園へご確認ください。

※「子育てサークル」地域の方々の育児に関する不安や悩みの相談・助言や地域の子育てサークル支援・育成を実施しています。園庭開放などの実施は各園におたずねください。

		施設名	電話番号	所在地	延長保育	休日保育	夜間保育	一時保育	サークル
東区	私立	名島りすの森こども園	092-674-2380	名島3丁目25-1	2				○
		きぼうの森こども園	092-260-3453	松島3丁目10-20	2				
		みらいの森こども園	092-624-7035	原田4丁目24-57	2				
		リアンかしい保育園	092-682-3550	香椎2丁目6-20	2				
博多区		博多ピノキオこども園	092-433-1123	上牟田1丁目7-11	2			○	○
中央区		汀幼稚園	092-761-0470	荒戸2丁目5-11	1				
南区		マリア幼稚園	092-565-9887	老司5丁目28-2	1				
		リアンかしはら保育園	092-564-3770	柏原6丁目2-6	2				
城南区		ひかりの森のこども園	092-872-1010	七隈7丁目31-9	2				
早良区		エミールこども園	092-801-1911	有田8丁目14-22	1				○
西区		もみじの森保育園	092-805-5511	大字飯氏868-1	1				
		ゆめの森こども園	092-812-0861	橋本2丁目25-19	2				○
	ひかりと風とサクランボ	092-805-7100	今宿町205	1					

part1  
子ども  
望む方へ

part2  
赤ちゃんが  
できたら

part3  
赤ちゃんが  
生まれたら

part4  
子どもを  
預けたい

part5  
お出かけしたい  
交流したい

part6  
障がいのある  
子どものサポート

part7  
ひとり親家庭の  
サポート

part8  
小学生以上の  
子どものサポート

part9  
相談窓口

part1  
子どもを  
望む方へ

# 家庭的保育事業

福岡市の認可を受けた事業所が、家庭的な環境の中で5人までの乳幼児の保育を行う事業です。

part2  
赤ちゃんが  
できたら

## 対象児童

市内に住む生後3か月～2歳で、保護者の就労等により保育が必要と福岡市が認める児童（年度途中で3歳に達した場合は当該年度の3月末日まで）

## 必要な手続き

利用申し込みにあたっては、必ず事前に、利用を希望されるすべての保育所をお子さんと一緒に見学し、面談及び重要事項の説明を受けてください。

●申込み先 利用希望保育所が所在する区の子育て支援課

※必要書類については申込み先にお尋ねいただくか、市ホームページをご覧ください。



part3  
赤ちゃんが  
生まれたら

**休所日** 日曜日、祝日、国民の休日、12/29～1/3

**開所時間** 7時から18時（一部、8時間開所あり）

**定員** 1か所あたり5人

## 施設一覧

（令和5年5月時点の内容です）

区	事業所名	所在地	連携施設（※）	電話番号
東区	てんとうむし	水谷1-24-3 1棟14号	御幸保育園	092-672-6499
西区	おはな	愛宕3-3-57-103	姪浜保育所	092-881-3703
	ファーストチャイルド	姪浜駅南4-4-37-102	すみわたる保育園	092-892-6265

※連携施設とは、3歳以降通うことができる保育所、幼稚園です。

part5  
お出かけしたい・  
交流したい

part6  
障がいのある  
子どものサポート

part7  
ひとり親家庭の  
サポート



各区保健福祉センター 子育て支援課 こども家庭福祉係・・・137ページ  
こども未来局 子育て支援部 運営支援課・・・TEL092-711-4245

part8  
小学生以上の  
子どものサポート

part9  
相談窓口

# 小規模保育事業

福岡市の認可を受けた事業所が、比較的小規模な環境で、6～19人の乳幼児の保育を行う事業です。

## 対象児童

市内に住む生後3か月～2歳で、保護者の就労等により保育が必要と福岡市が認める児童（年度途中で3歳に達した場合は当該年度の3月末日まで）

## 必要な手続き

利用申し込みにあたっては、必ず事前に、利用を希望されるすべての保育所をお子さんと一緒に見学し、面談及び重要事項の説明を受けてください。

●申込み先 利用希望保育所が所在する区の子育て支援課

※必要書類については申込み先にお尋ねいただくか、市ホームページをご覧ください。



**休所日** 日曜日、祝日、国民の休日、12/29～1/3

**開所時間** 7時から18時（一部、8時間開所あり） **定員** 1か所あたり6～19人

## 施設一覧

（令和5年5月時点の内容です）

区	事業所名	所在地	連携施設（※）	電話番号
東区	光和小規模保育園	和白東 2-5-17	光和保育園	092-606-5505
	ファミリー子育てステーション箱崎	箱崎 1-36-36	松翠保育園	092-651-7710
	箱崎 e キッズナーサリー	箱崎 3-3-8	博多幼稚園	092-231-8391
	はこざき小規模保育園	筥松 2-21-17	はこざき保育園、東はこざき保育園	092-624-0337
	和白東小さな保育園	和白東 5-5-18	高美台保育園	092-606-5501
	やまのみタウン	唐原 5-10-18	やまのみ保育園	092-672-1022
	信愛にじいろ保育園	名島 2-2-22	信愛保育園	092-674-2416
	ほっぺるランド名島	名島 3-27-4	博多中央幼稚園	092-692-1791
	あかつき小規模保育園	若宮 1-3-13	あかつき保育園	092-674-1152
	やまのみカントリー	唐原 5-10-24	やまのみ保育園	092-672-1022
	太陽なごみ保育園	香椎駅東 4-25-4	太陽保育園、太陽みがつき保育園	092-681-7874
	てりは子どもの家	香椎照葉 3-2-2	ふたば幼稚園	092-984-3071
	IC メディカルコスモス保育園	香椎照葉 3-4-5-3F	第2アイランドシティコスモス保育園	092-665-7811
	あかりのこ保育園	馬出 1-10-2	博多幼稚園	092-632-8882
	ファミリー子育てステーション馬出	馬出 2-22-23	松翠保育園	092-631-3050
	クローバー	千早 6-2 15 棟 12 号	御幸保育園	092-682-2366
	キッズ・キッズ保育園香椎	香椎駅前 1-18-45	博多中央幼稚園	092-692-7767
	からふる千早保育園	千早 5-13-8	からふる福岡東保育園	092-410-5947
	エンジェルアイ保育園	箱崎 3-2-23	博多幼稚園	092-643-6143
	香椎にじいろのたね保育園	香椎駅前 2-4-11	博多幼稚園	092-577-4776
	やまのみガーデン	松崎 3-14-24	やまのみ松崎保育園	092-661-1424
	からふる千早 2号保育園	千早 5-13-8	からふる福岡東保育園	092-710-8747
	箱崎駅前 e キッズナーサリー	箱崎 1-7-38	博多幼稚園	092-231-0648
	あかりのこ香住ヶ丘園	香住ヶ丘 6-1-2	博多南幼稚園	092-410-3322

※連携施設とは、3歳以降通うことができる保育所、幼稚園です。

（東区は次ページに続く）



各区保健福祉センター 子育て支援課 こども家庭福祉係・137ページ  
こども未来局 子育て支援部 運営支援課・TEL092-711-4245

part1  
子どもを  
望む方へ

part2  
赤ちゃんが  
できたら

part3  
赤ちゃんが  
生まれたら

part4  
子どもを  
預けたい

part5  
お出かけしたい  
交流したい

part6  
障がいのある  
子どものサポート

part7  
ひとり親家庭の  
サポート

part8  
小学生以上の  
子どものサポート

part9  
相談窓口

part1  
子どもを  
望む方へ

part2  
赤ちゃんが  
できたら

part3  
赤ちゃんが  
生まれたら

part4  
子どもを  
預けたい

part5  
お出かけしたい・  
交流したい

part6  
障がいのある  
子どものサポート

part7  
ひとり親家庭の  
サポート

part8  
小学生以上の  
子どものサポート

part9  
相談窓口

区	事業所名	所在地	連携施設(※)	電話番号
東区	ちいさないくみ保育園	名島 4-54-28	名島保育園、香椎照葉幼稚園	092-674-1933
	箱崎駅前eキッズナーサリー	筥松 2丁目 19-10	博多幼稚園	092-710-5473
博多区	第2隅田保育園	西月隈 6-2-8	隅田保育園	092-582-0003
	さくらんぼルーム	博多駅南 3-3-25	東住吉保育園	092-483-2221
	ここみ山王保育園	博多駅南 4-9-32	サルナート幼稚園	092-451-3004
	博多りんりん保育園	博多駅東 2-13-23	福岡音楽学院附属幼稚園	092-710-6788
	ほっべるランド住吉	住吉 5-5-12-2F	筑紫丘幼稚園	092-260-9828
	リトルワールド吉塚本町保育園	吉塚本町 2-14-1	あかし幼稚園	092-629-5255
	福岡たいせい保育園	吉塚本町 2-23	サルナート幼稚園	092-409-9449
	ほっべるランド竹下	竹下 4-6-14	筑紫丘幼稚園	092-292-1813
	ほっべるランド博多駅前	博多駅前 2-20-15	サルナート幼稚園	092-409-4834
	キッズ・キッズ保育園博多	博多駅前 2-12-3	小笹幼稚園	092-473-8055
	キッズルーム竹下	那珂 1-45-22	五十川保育園	092-474-5800
	キッズルーム那珂中央	那珂 2-15-2-102	五十川保育園	092-473-7677
	キッズルーム那珂	那珂 2-15-2-105	五十川保育園	092-483-0558
	あかりのご堅粕園	堅粕 3-19-7	東福岡幼稚園	092-292-2228
	空港前保育園	空港前 4-17-15	大井保育園	092-629-8322
	ナッツ保育園	博多駅前 4-27-13-1	あかつき保育園	092-260-1788
	博多eキッズナーサリー	千代 4-28-8	博多幼稚園	092-710-7946
	第2雑餉隈保育園	麦野 6-10-4	雑餉隈保育園	092-707-8719
	博多ほしにねがいを保育園	上牟田 2-6-7	博多ピノキオこども園	092-472-2233
	つくしんぼのいえ	板付 2-1-14	つくし保育園、第2つくし保育園	092-980-4970
中央区	ニチイキッズ天神保育園	天神 3-10-11	茶山幼稚園	092-738-8122
	ほっべるランド赤坂	赤坂 1-11-18	円龍幼稚園	092-406-5632
	キッズ・キッズ保育園天神	渡辺通り 4-1-36	円龍幼稚園	092-751-5728
	ほっべるランド舞鶴	舞鶴 1-4-30	筑紫丘幼稚園	092-753-9822
	ほっべるランド大名	大名 1-3-11	円龍幼稚園	092-406-2628
	あーす保育園警固	警固 1-6-56-2F	円龍幼稚園	092-406-9259
	福岡ゆうゆう保育園	警固 2-13-17	小笹幼稚園	092-731-0055
	福岡薬院乳児室	薬院 2-13-13	福岡音楽学院附属幼稚園	092-791-9660
	あーす保育園六本松	六本松 2-12-25	大原幼稚園	092-715-2666
	白金こども園	白金 2-3-14	茶山幼稚園	092-982-3361
	とっと保育園	清川 3-16-19	福岡音楽学院附属幼稚園・ゆきぞの幼稚園	092-406-8728
	わらべ	小笹 2-8-39	野ばら保育園	092-531-1900
	浄水通くすくすナーサリー	平尾浄水町 1-22	高宮くすくすの丘保育園	092-791-3190
	ひなたぼっこ天神北園	天神 5-7-1-2F	茶山幼稚園	092-707-2820
	とっと保育園Ⅱ	清川 3-16-19	福岡音楽学院附属幼稚園・ゆきぞの幼稚園	092-707-0711
	赤坂すずかけ保育園	赤坂 2-1-39	ながずみ幼稚園	092-753-8601
	キッズ・キッズ保育園浄水S	平尾 4-21-21	小笹幼稚園	092-791-5395
	キッズ・キッズ保育園浄水N	平尾 4-21-23	小笹幼稚園	092-791-5394
	どんぐりのおうち保育園	小笹 3-11-10	森のおうち保育園	092-534-2211
	リトルワールド六本松保育園	六本松 4-3-2	あかし幼稚園	092-406-3366
唐人町あけぼの保育園	黒門 9-14-1F	あけぼの保育園	092-771-8818	
桜坂みらい保育園	警固 3-6-1	あさひ幼稚園	092-707-3200	
三幸クローバー保育園	地行 1-9-10-3F	茶山幼稚園	092-707-3955	

区	事業所名	所在地	連携施設(※)	電話番号
南区	EMI ナーサリー	大橋 2-24-20	恵美保育園	092-551-3173
	おおはし子どもの家	大橋 1-19-16	えんぜる保育園	092-562-0084
	すくすく子どもの家	大橋 1-19-16	えんぜる保育園	092-562-2525
	大橋駅前コスモス保育園	大橋 1-1-11	寺塚コスモス保育園、大橋コスモス保育園	092-559-6277
	まいものこ保育園	大橋 1-8-8	大橋幼稚園	092-400-6463
	リトルワールド高宮保育園	高宮 3-2-15	大橋幼稚園	092-406-5688
	ここみ福岡保育園	長住 1-1-57	大橋幼稚園	092-512-5666
	キッズ・キッズ保育園長丘	長丘 4-3-36	小笹幼稚園	092-542-0006
	若久くりの木保育園	若久 1-32-16	若久幼稚園	092-511-8800
	あおぞら子どもの家	和田 1-22-31-102	えんぜる保育園	092-562-1336
	なかよし子どもの家	和田 1-22-31-101	えんぜる保育園	092-511-9668
	ニチイキッズ大橋保育園	向野 2-3-4	聖心ウルスラ幼稚園	092-557-2611
	ウルスランド	塩原 4-23-28	聖心ウルスラ幼稚園	092-557-8102
	ひなたぼっこ高宮園	玉川町 5-4	茶山幼稚園	092-408-8858
	こどもの森保育園平尾駅前ナーサリー	大楠 2-19-6	あかし幼稚園	092-534-5775
	こどもの森保育園清水ナーサリー	清水 1-24-31	あかし幼稚園	092-710-3883
	若久小規模保育園ひよこのおにわ	若久 4-5-6	筑紫丘幼稚園、横手つばさ保育園	092-542-2005
	純真の丘保育園	筑紫丘 1-3-1	こどもの園純真	092-555-3446
	高宮えがお保育園	大楠 3-19-24	わかひさ保育園	092-526-1100
	るりいろ保育園平尾	大楠 2-19-20-4F	大橋幼稚園	092-406-5185
	あいうえ保育園	大楠 3-19-27-2F	大橋幼稚園	092-791-6556
	こどもの森保育園塩原ナーサリー	清水 3-25-13	かなやま幼稚園	092-710-1617
	こどもの森保育園大橋駅前ナーサリー	塩原 3-17-12	かなやま幼稚園	092-408-6886
	EMI ナーサリー 2	大橋 2-16	恵美保育園	092-710-1193
	日佐こひつじ保育園	日佐 4-10-1	みやげ保育園、福岡女学院幼稚園	092-707-9120
	ひなたぼっこ柏原園	柏原 1-19-29	茶山幼稚園	092-555-3555
	ゆうあい歩笑夢	日佐 5-7-27	大橋幼稚園	092-588-8100
	福岡ベビーガーデン保育園	警弥郷 1-14-1-1F	花畑ガーデン保育園	092-983-6599
	福岡南ベビーガーデン保育園	警弥郷 1-14-1-1F	花畑ガーデン保育園、中尾ガーデン保育園	092-983-6601
	えんぜる子どもの家	折立町 5-18-1F	聖心ウルスラ幼稚園	092-502-1151
キッズくれよん長丘	長丘 5-3-29	大原幼稚園	092-555-8411	
城南区	樋井川さくら保育園	長尾 4-4-22	さくら保育園	092-862-7362
	仁愛乳児保育園	樋井川 2-11-1	仁愛保育園	092-871-4402
	七隈さくら保育園	七隈 3-5-1	さくら保育園	092-864-7364
	田島けやき保育園	田島 2-28-26	田島保育園	092-833-8276
	田島ロータス保育園	田島 2-29-16	田島保育園	092-834-4755
	ゆめのみ保育園	南片江 4-22-3	油山幼稚園	092-836-6072
	三幸保育園	鳥飼 5-2-57	茶山幼稚園	092-843-0001
	アンジュブラン別府駅保育園	別府 3-1-11	ぎりん幼稚園	092-845-5515
	田島さらのき保育園	田島 2-29-14	田島保育園	092-843-5111
	茶山うさぎ保育園	別府 6-14-44	茶山幼稚園	092-707-7237
	油山こひつじ保育園	東油山 4-7-1	こひつじの森保育園	092-400-1922
	田島くすくすナーサリー	田島 3-19-20	笹丘くすくすの木保育園	092-834-4610



part1  
望む方へ  
子どもを

part2  
できた  
赤ちゃんが

part3  
生まれたら  
赤ちゃんが

part4  
預けたい  
子どもを

part5  
交流したい  
お出かけしたい

part6  
障がいのある  
子どものサポート

part7  
サポート  
ひとり親家庭の

part8  
小学生以上の  
子どものサポート

part9  
相談窓口

区	事業所名	所在地	連携施設（※）	電話番号
早良区	幸福保育園	有田 3-4-37	栄光保育園	092-834-6091
	第二幸福保育園	有田 3-4-37	アン・シャーリー保育園	092-834-6092
	エミール子どもの家	有田 8-3-12	エミールこども園	092-833-5577
	小田部保育園	小田部 3-18-7	原西保育園	090-2503-3715
	第2小田部保育園	小田部 3-23-1-3	原西保育園	080-2748-5553
	星のスマイル保育園	有田 1-33-8	星の原団地保育園	092-836-7113
	みどりっこ保育園	飯倉 4-26-12	みどり保育園	092-861-0787
	星の木保育園	星の原団地 67-1	星の原幼稚園	092-801-2600
	大原保育園	原 3-5-20	大原幼稚園	092-831-4157
	さつき保育園	野芥 6-61-7	さつき幼稚園	092-865-5507
	さわらサクラ保育園	四箇田団地 6-1	さわらサクラ幼稚園	092-811-4950
	ひなたぼっこ百道浜園	百道浜 2-3-33-2F	茶山幼稚園	092-407-9226
	リトルワールド室見保育園	室見 1-2-23	あかし幼稚園	092-407-9277
	藤崎くすくすナーサリー	藤崎 1-1-13-2F	あかし幼稚園、高取幼稚園	092-407-2758
	ソフィア子どもの家	有田 3-8-28	エミールこども園	092-707-7272
	ねいろ保育園	飯倉 4-6-11	若杉保育園	092-407-7475
	西新保育園こすもす	曙 1-6-5-101	西新保育園	092-821-7971
	いずみキッズ保育園	原 2-4-15	福岡いずみ幼稚園、すみれ保育園	092-832-3550
	飯倉こころ保育園	飯倉 6-24-16	あかし幼稚園、飯倉幼稚園	092-836-7906
	西区	第2さつき保育園	西油山 154	さつき幼稚園
そはら保育園		昭代 2-2-31	高取幼稚園	092-831-3685
そはらリトル保育園		昭代 2-2-31	高取幼稚園、豊庄保育園	080-7964-3685
百道ベビーガーデン保育園		百道浜 3-4-10	室見ガーデン保育園	092-836-6704
どれみ保育園		飯倉 4-11-15	めぐみ保育園	092-836-7006
ハニーベア保育園		次郎丸 4-5-69	たぐま幼稚園	092-836-8213
フラワーキッズ		田村 2-6-5	福岡いずみ幼稚園	092-874-2223
ちいさな飯盛保育園		大字飯盛 451-2	飯盛保育園	092-811-1409
保育室マザームーン		姪浜駅南 3-5-1-101	ときわ幼稚園	092-885-1111
保育室マザームーンスマイル園		姪の浜 2-13-21	ときわ幼稚園	092-882-7817
ひよこ保育園	拾六町 3-18-45	たんぼほ保育園	092-885-5801	
ひなたぼっこ周船寺園	泉 1-20-25	茶山幼稚園	092-834-5755	
あおぞら保育園	福重 5-20-14	ときわ幼稚園	092-883-8388	
きらきら光る保育園	徳永北 6-16	元岡きらきら保育園	092-806-7745	
花のおさなご姪浜駅南	姪浜駅南 1-5-7	内浜保育園	092-707-7900	
アソカの森のいえ	北原 1-6-9	アソカの森幼稚園	092-807-7580	
成徳保育園ココテラス	石丸 2-31-33	成徳保育園	092-981-1952	
いずみキッズII保育園	福重 1-4-20	福岡いずみ幼稚園	092-881-1452	

# 事業所内保育事業

福岡市の認可を受けた事業者が事業所内の施設等により、従業員のお子さんと一緒に保育する事業です。

## 対象児童

市内に住む生後3か月～2歳で、保護者の就労等により保育が必要と福岡市が認める児童（年度途中で3歳に達した場合は当該年度の3月末日まで）

## 必要な手続き

利用申し込みにあたっては、必ず事前に、利用を希望されるすべての保育所をお子さんと一緒に見学し、面談及び重要事項の説明を受けてください。

●申込み先 利用希望保育所が所在する区の子育て支援課

※必要書類については申込み先にお尋ねいただくか、市ホームページをご覧ください。



**休所日** 日曜日、祝日、国民の休日、12/29～1/3

**開所時間** 7時から18時

## 施設一覧

（令和5年5月時点の内容です）

区	事業所名	所在地	連携施設（※）	電話番号
博多区	けいあい保育園	千代1-1-55	光薫寺保育園	092-631-2255
	けんちょう保育園	東公園 7-7	清水保育園	092-402-1502
中央区	青陵保育園	六本松 4-2-3	ほっぺるランド六本松	092-407-4151
南区	ライフ・キッズ	野間 3-15-1	あすなる幼稚園	092-408-1124
早良区	浜江堂エンゼル保育園	野芥5-6-37	野芥保育園	092-871-2273
	福岡山王病院保育所	百道浜3-6-45	西南幼稚園	092-832-1182

※連携施設とは、3歳以降通うことができる保育所、幼稚園です。



各区保健福祉センター 子育て支援課 こども家庭福祉係・137ページ  
こども未来局 子育て支援部 運営支援課・TEL092-711-4245

# 居宅訪問型保育事業

認可を受けた事業所が子どもの自宅での保育を行う事業です。

## 対象児童

市内に住む、保護者の就労等により保育が必要と市が認める児童（生後3か月～）  
※高度な医療的ケアが必要などの理由で、保育所の利用が難しい子どもが対象

## 必要な手続き

利用申し込みにあたっては、必ず事前に、利用を希望される事業所に連絡し、面談及び重要事項の説明を受けてください。

※必要書類については、こども未来局運営支援課にお尋ねいただくか、市ホームページをご覧ください。



**保育を提供しない日** 日曜日、祝日、国民の休日、12/29～1/3

**保育時間** 8時から18時の間の8時間

## 施設一覧

区	事業所名	所在地	電話番号
東区	居宅訪問型保育事業 みつは保育園	東区多の津 5-27-14-1F	092-292-7550
早良区	居宅訪問型保育事業所 おはなの森	早良区田村 6-1-19	092-407-9024
	居宅訪問型保育事業 ありすの家	早良区田村 6-1-23	092-260-7667



こども未来局 子育て支援部 運営支援課・TEL092-711-4245

問合先

# 認可外保育施設

認可外保育施設とは、児童福祉法の規定による認可を受けていない保育施設です。対象年齢、サービス内容及び利用料は各施設により異なります。利用は、保護者の方が直接施設に申し込み、施設との直接契約になります。

● 認可外保育施設の一覧 ※ここに掲載されている施設は、令和5年3月31日までに、福岡市に届出があった施設です。



区	施設名	所在地	電話番号	一時預かりのみ	
東区	あおば保育園	青葉 6-20-1	092-691-6104		
	愛育子どもの家	香椎照葉 3-2-5-2F	092-673-0783		
	Star English School 香椎校	香椎浜 2-4-9-2F	092-710-9575		
	Sun Child English International Preschool	千早 1-13-24	080-5795-9582		
	セシ プリスクール 千早校	千早 1-9-2-113	092-692-2750		
	わんぱく保育園	唐原 4-6-37	092-681-0811		
	Bee Pop International Kindergarten	名島 3-51-21 クリスタル&リゾートスカイプレミア1F	092-672-6371		
	チャイルドルーム SuKuSuKu	箱崎 3-8-43 サルドセジュール箱崎駅前 203	092-643-1239		
	がじゅまる保育園	箱崎 4-5-19 げんきビル 3 階	092-710-5183		
	なかよし保育園	八田 1-5-13	092-691-2962		
	Terra 地球こども園 ゆめのもり	舞松原 1-1-8	092-673-6380		
	松崎保育園	松崎 2-13-10	092-672-2400		
	都市型保育園ポポラー 福岡和白園	和白丘 2-11-17 わじろの郷 2 F	092-605-0080		
	認可外保育施設こどものもり	和白丘 2-624-5	092-692-7745		
博多区	レインボースクール	浦田 2-15-7	092-504-5805		
	保育所エンジェルキッズ祇園園	祇園町 6-18 博多祇園ビル 1 F	092-282-5055		
	きらら保育園	銀天町 3-5-20	092-586-1071		
	メル キッズルーム	空港前 2-5-40 スカイビル 401	070-4700-4108	○	
	ことばの森 プリスクール	山王 2-12-21	092-292-2304		
	スマイル キッズ	住吉 5-18-7 第 2 山城ビル 2F	092-409-6032		
	キッズルーム クローバー	住吉 5-28-17	092-409-0126		
	東光寺保育園	東光寺町 1-2-2 2F	092-483-1422		
	グリーン・ヒルズ保育園	那珂 6-23-1 ららぽーと福岡 4 階 42044 号室	092-586-6703		
	ASO はぐみらい保育園	博多駅南 2-12-29	092-415-2307		
	保育所こぐま園	東月隈 3-19-14-101	092-503-3088		
	東月隈 菜の花保育園	東月隈 4-2-11-2	092-504-2201		
	こどもの森・フラップ	麦野 2-8-18	092-518-5113		
	こどもの森・フラップ南福岡園	麦野 4-36-13	092-707-8338		
	四つ葉保育園	麦野 4-18-1	092-502-0430		
	保育所こどもの部屋	吉塚本町 3-14	092-621-1546		
	Kid's Love	冷泉町 8-18 ぶかみビル 2 F	092-282-3223		
	中央区	田崎保育所	荒戸 1-2-27	092-771-5945	
		大濠すくすく保育園	荒戸 1-4-17 ゆたかビル 1F	092-781-3535	
保育室しおん		大手門 3-6-5-204	092-741-6255		
キッズサポート博多中央保育園		清川 1-11-4 エレガントビル 2F	092-262-5566		
mama&baby ひまわり		草香江 1-1-9 ぬぐる 2F	092-401-0564	○	
アリスの子ども部屋		黒門 4-8	092-737-7057		
KID's どんぐり		黒門 6-41-805 号	092-781-5776		
保育ルーム Piecehouse	桜坂 2-6-8	080-2730-6285			

part1  
子どもを望む方へ

part2  
赤ちゃんができたなら

part3  
赤ちゃんが生まれたら

part4  
預けたい

part5  
お出かけしたい、交流したい

part6  
障がいのある子どものサポート

part7  
ひとり親家庭のサポート

part8  
小学生以上の子どものサポート

part9  
相談窓口

part1  
望む方へ  
子どもを

part2  
できた  
赤ちゃんが

part3  
生まれた  
赤ちゃんが

part4  
預けたい  
子どもを

part5  
交流したい  
お出かけしたい

part6  
障がいのある  
子どものサポート

part7  
ひとり親家庭の  
サポート

part8  
小学生以上の  
子どものサポート

part9  
相談窓口

区	施設名	所在地	電話番号	一時預かりのみ
中央区	おかえりランド博多天神園	大名 1-5-3 エスパース大名 1F・3 F	092-753-8551	○
	キッズフォレスト	大名 1-6-13 バルビゾン 95 2 F	092-731-8550	
	絵本の森保育園	高砂 2-15-5 アーバンクルーザー高砂 1 F	092-522-1510	
	福岡ブルーム藝術保育園	高砂 2-17-2-2 階	092-401-0717	
	バイリンガルキッズハウス	地行 1-9-10 亀岡社中ビル 2F	092-725-4833	
	CHEERFUL LAND	天神 3-6-24 スコアレ第 2 天神 404	092-751-6653	
	レインボープレイスクール	唐人町 3-3-6	092-734-0470	
	東京インターナショナルスクール大濠キンダーガーデン	鳥飼 1-4-53	092-718-7772	
	Jennex株式会社 JMM ENGLISH ACADEMY 鳥飼校	鳥飼 3-1-5 クリスタルウィング 1 F	092-753-8348	
	一般社団法人すえひろ会 さくら保育園	西公園 6-20	092-732-6650	
	わかば夜間保育園	春吉 3-14-9	092-712-7488	
	くまちゃん保育園	春吉 3-22-12 今村ビル 2F	092-713-8814	
	福岡中央保育園	春吉 3-26-19	092-739-7070	
	浄水通り幼児園	平尾浄水町 4-26	092-523-4456	
あゆみ保育所	渡辺通 1-8-31-201	092-781-7016		
南区	レイジーナアキラ	井尻 4-2-45 共栄ビル 1 階	092-586-9677	
	あすか保育園	大楠 3-2-12	080-4592-8032	
	セシ プリス쿨 大楠校	大楠 3-12-34 福岡 DM ビル 3 号館 2 階	092-526-2010	
	まいむ保育園	大橋 1-8-8 1 丁目 8 番館 2F	092-400-6463	
	Jennex株式会社 JMM ENGLISH ACADEMY 大橋校	大橋 3-25-1 貞方ビル A 号 1・2F	092-562-8633	
	ひまわり保育園	柏原 5-14-17	092-567-8188	
	さらやま保育園	皿山 3-11-14-1F	092-516-7770	
	こどもの家エール	清水 1-15-12 清原ハイツ 1 F	092-511-5350	
	はばたく保育園	清水 2-7-7-103	092-552-8837	
	オハナ保育園 NAGAZUMI	長住 3-70	092-984-3878	
	Sunshine English School	長住 2-22-12 2F	092-231-9083	
	Star English School 平尾分園	那の川 2-4-13-2F	092-791-8920	
	ジャックランド保育園	野間 1-14 - 24 ライオンズプラザ高宮 2F	092-551-1550	
	Star English School	平和 1-2-24-2 階	092-791-5514	
アメリカン英会話スクール	若久 4-1-6-1 F	092-541-2139		
ぬくもりのたね	若久 5-42-13	090-9556-2255		
城南区	たなごころほいくえん荒江	荒江 1-35-15-102	092-707-7110	
	託児所レインボーハウス	片江 1-29-30	092-861-2005	
	cradle house (クレイドルハウス)	松山 2-40-8	070-4324-5203	
	たなごころほいくえん	樋井川 2-15-6-1	092-707-6482	
	Heartful Family Center 心笑	樋井川 2-23-22	092-707-4026	
早良区	にしじん森の子保育園	城西 3-21-15 ジョイフル西新 2F	092-833-1230	○
	じろうまる保育園	次郎丸 4-1-45	092-863-2056	
	くらっちランド藤崎駅前	高取 2-2-8	092-407-5033	
	にしじん森の子保育園分園	西新 1-7-10 大産西新ビル 202	092-833-1230	
	チャイルドルーム西新	西新 1-8-14 西新オークマンション 1 F	092-823-0229	
	あしあとの樹 西新校	西新 2-6-3 西新 N ビル 5F	092-834-9111	
	スイミーナーサリー	西新 2-10-19-1F	092-834-9310	
	サニーサイドナーサリー & プレスクール	西新 5-2-43 ラガッツァ西新 3F	092-833-7117	
	託児所 善キッズルーム	野芥 1-6-16	092-874-0141	○

(早良区は次ページに続く)

区	施設名	所在地	電話番号	一時預かりのみ
早良区	エンジェル保育園	南庄 3-15-7	092-851-8051	
	Star English School 藤崎校	百道 1-4-15-2F	092-834-9887	
	アメリカンチャーターボックス ケイキンターナショナルスクール	百道浜 1-3-70-5212 ザ・レジデンシャルスイート・福岡	092-847-6615	
	キンダーキッズインターナショナルスクール福岡校	百道浜 2-4-27 福岡 A   ビル 1 F	092-832-6828	
	コーナーズインターナショナルスクール	百道浜 3-9-33 グランドメゾン百道浜オーシャン&フォレスト1F	092-834-8776	
	セシプリスクール 百道浜校	百道浜 4-3-1-101	092-519-5006	
	託児ルーム アンジュブランももち南	弥生 2-3-2	092-215-1234	○
西区	あしあとの樹	内浜 2-32-15	092-834-9111	
	マミースマイル	小戸 3-50-1	092-892-6256	
	Mi Casa Es Su Casa Preschool	九大新町 1-2 アイレーン・サプライ1F	090-9407-4596	
	プティット西都ルーム	西都 1-6-14-202	092-805-1158	○
	一時お預かり専門託児所 ハビネス	姪浜駅南 1-5-23 姪浜駅前 A ビル 2F	092-885-6366	○

## ● 居宅訪問型事業所（複数の保育従事者を雇用する事業所）

区	施設名	所在地	電話番号
博多区	株式会社 テノ. コーポレーション	上呉服町 10-10 呉服町ビジネスセンター 5 F	092-263-3580
	株式会社 OZ Company ※イベント保育事業のみ	比恵町 1-18 東カン第二キャステール911号	092-409-2356
中央区	一般社団法人 愛ちゃん商店	大名 2-1-43-204	092-791-8434
	ウィズグループ福岡オフィス	大名 2-4-30 西鉄赤坂ビル 10 階	092-712-0366
	はなまる	天神 2-3-10-716	092-836-7277
	子育てサポートセンター きしゃぼっぼ	鳥飼 1-1-20	090-9400-9967
	株式会社ジョイクリエイト	長浜 1-2-6-705	092-725-3199
	株式会社 イコニコ・カンパニー	平尾 3-7-21-2F	092-521-1525
株式会社 ian	区薬院 2-17-30-602	092-518-5785	
城南区	ベビーシッター Kokoro*Company	友泉亭 20-1-102	090-9563-2818
早良区	子育てサポートセンター ドレミア	次郎丸 6-11-30	090-6298-2161

●個人のベビーシッター（居宅訪問型保育事業者）の一覧は、福岡市のHPに掲載しています。



part1  
子どもを  
望む方へ

part2  
赤ちゃんが  
できたら

part3  
赤ちゃんが  
生まれたら

part4  
預けたい  
子どもを

part5  
お出かけしたい  
交流したい

part6  
障がいのある  
子どものサポート

part7  
ひとり親家庭の  
サポート

part8  
小学生以上の  
子どものサポート

part9  
相談窓口

# 待機児童支援事業

仕事などで児童を家庭で保育できないため、認可保育施設等を希望しながら利用できず、やむを得ず対象となる認可外保育施設を利用されている場合に、施設利用料の一部を助成します。

## 対象となる方

- ① 0～2歳児クラスの利用申込を行っている方
- ② 認可保育施設等の利用申込みを行ったが利用できず、やむを得ず対象の認可外保育施設を利用する児童の保護者。
- ③ 就業形態により夜間に及ぶ就業のため、認可保育施設等の開所時間（延長保育及び夜間保育を含む。）や地理的条件に合わず、やむを得ず対象の認可外保育施設を利用する児童の保護者。

### ※対象の認可外保育施設

福岡市又は県に届出を行っている認可外保育施設で、月60時間以上の利用見込みで利用している場合に対象となります。

※企業主導型保育施設については「地域枠」利用の場合のみ

### ※対象とならない場合

以下に該当する場合は助成を受けることができません。

- ① 児童が「幼児教育・保育の無償化」「第2子以降の保育料の無償化」または「第3子優遇事業」の対象となっている場合。
- ② 他に利用可能な認可保育施設等があるものの、特定の認可保育施設等を希望している場合。
- ③ 世帯の市町村民税所得割額（認可保育施設等の保育料算定に用いる市町村民税所得割額）が97,000円以上の場合。（※）

※平成30年度から政令指定都市における個人住民税の市民税の税率が6%から8%へ引き上げられておりますが、本制度では認可保育施設等の保育料と同様に旧税率で計算した税額を用いて階層の判定を行うため、所得階層は税額の決定通知書等に記載されている金額に8分の6を乗じた額を目安としてご確認ください。（政令指定都市以外で課税されている方はそのままの額をご確認ください。）

## 助成の内容

施設利用料の範囲内で、世帯の市町村民税所得割額（認可保育施設等の保育料算定に用いる市町村民税所得割額）に応じて、月額5,000円～20,000円の補助金を交付します。

## 必要な手続き

認可保育施設等の利用申込みをした区の子育て支援課に、年度毎に申請を行ってください。



問合先

各区保健福祉センター 子育て支援課 こども家庭福祉係・137ページ  
こども未来局 こども政策部 こども健全育成課・TEL092-711-4188



# 企業主導型保育事業

企業が従業員の子どものために、国からの助成を受けて運営する保育施設です。地域枠が設けられている場合、保育を必要とする地域の子どもも利用できます。

## 対象児童

0～5歳児（ただし、施設によって利用できる年齢が異なります。）

〈従業員枠〉（すべての保護者が以下のいずれかの状態にあること）

- ア．事業実施者に雇用されていること。
- イ．保育認定（2号認定・3号認定）を受けていること。
- ウ．次の3つについて、事業実施者が認めること。
  - ・事業実施者が定める時間以上労働することを常態とすること。
  - ・妊娠中又は出産後間がないこと。
  - ・育児休業取得時に既に企業主導型保育事業の施設を利用しており、引き続き利用が必要であること。

〈地域枠〉（すべての保護者が以下のいずれかの状態にあること）

- ア．子ども・子育て拠出金を負担している事業主に雇用されていること。
- イ．保育認定（2号認定・3号認定）を受けていること。

## 必要な手続き

保護者の方が保育施に直設接申込み、直接契約となります。保育施設において、就労証明又は保育認定により保護者の就労状況等を確認します。（利用にあたって、保育施設から保育認定を求められた場合は、お住まいの区の子育て支援課に申請してください。）



※利用方法等については、直接施設にお問い合わせください。

part1  
子どもを  
望む方へpart2  
赤ちゃんが  
できたpart3  
赤ちゃんが  
生まれたらpart4  
子どもを  
預けたいpart5  
お出かけしたい  
交流したいpart6  
障がいのある  
子どものサポートpart7  
ひとり親家庭の  
サポートpart8  
小学生以上の  
子どものサポートpart9  
相談窓口

## ● 企業主導型保育施設一覧（令和5年6月の内容です）

区	施設名	所在地	電話番号
東 区	IC センターマークスコスモス保育園	香椎照葉 5-1-14 ラクレイス香椎照葉 3F	092-662-1504
	あおば保育園リトル	青葉 6-20-1	092-691-6104
	香椎ぶんか保育園	香椎駅前 2-11-21 THE-R 1F	092-410-7371
	学校法人玄海学園貝塚幼稚園附属貝塚ナーサリースクール	水谷 2-50-1	092-410-5825
	Caren 保育園名島	名島 4-32-15	092-710-8444
	吉松下原保育園	下原 1-2-26	092-986-3003
	キッズハウス香椎駅前園	香椎駅前 1-18-12 フラット・フルス 1F	092-410-1966
	クオーレリッコあおば保育園	青葉 7-6-5	092-692-6570
	こもも保育園	千早 1-17-16	092-671-6503
	さくら保育園～なかよく・えがお～	香住ヶ丘 6-3-13 1F	092-410-1419
	社会福祉法人聖会 香住ヶ丘コスモス保育園	香住ヶ丘 4-3-12 2F	092-692-2272
	社会福祉法人聖会 名島コスモス保育園	名島 1-5-23	092-410-6376
	スキップキッズボックスタウン箱崎園	箱崎 4-7-55 ボックスタウン箱崎 3F	092-643-0839
	スマイル保育園香椎園	香椎駅前 1-17-32 201	092-710-8295
	第2ポケット保育園	和白丘 1-22-19 1F	092-710-9320
	多の津こども保育園	多の津 1-14-1 FRCビル 113	092-624-0036
	たのつ・りすっこ保育園	多の津 5-5-3	092-624-3188
	千早るりいる保育園	千早 2-19-14	092-692-6600
	Terra 地球こども園はなのもり	八田 2-29-3	092-609-9602
	とみよ保育園 HAKOZAKI	箱崎 1-4-10 エレガントライフ箱崎 103	092-471-1034
	Bee Pop International Preschool	名島 2-25-1	092-682-8072
	ピノッキオ名島	千早 2-2-43 三和ビル 2F	092-674-3311
	福岡千早保育園ちょうちょ	千早 4-7-16	092-710-8000
	保育園テトテちはや	千早 4-94-6	092-710-8701
	保育所ちびっこランド箱崎駅東園	筥松 1-4-14	092-624-7878
	みらい園	千早 1-6-10 MSG プレイス	092-671-9302
	もあにいな保育園	原田 1-29-3	092-624-1242
	よかタウン保育園	松島 6-6-32 2F	092-623-2581
	リッコひかり子どもの家	御島崎 2-16-24	092-663-8237
	あい・桜丘保育園	浦田 2-21-5	092-558-5702
	あかり保育園 東比恵	東比恵 3-17-27	092-710-5338
	あじや保育園 Anera ～アネラ～	板付 7-6-31	080-8369-0820
NPO 法人みらいキッズはかた保育園	東光 2-1-18	092-432-6686	
オズランド保育園	東比恵 1-5-5 1F	092-409-8073	
学校法人豊田学園 たんすい familia 保育園	諸岡 1-13-2	092-404-2525	
Kuukids 福岡（クーキッズふくおか）	中呉服町 4-26 アルビオン福岡支店 2 F	03-3538-7716	
さくら保育園博多	博多駅南 2-9-40 レジシントンスクエア駅南 1F	092-710-6461	
Sun. さん保育園	東光寺町 1-15-33	092-292-8556	
四季のいろ保育園 博多園	千代 2-4-26 1F	092-710-4482	
四季のいろ保育園 吉塚園	吉塚 5-9-6	092-710-6480	
シシイ保育園 博多園	堅粕 5-4-9	092-431-3233	
シマウマ保育園園県庁前	千代 4-29-30 1F	092-260-1164	
社会福祉法人聖会 博多コスモス保育園	博多駅南 2-13-18 ヒルクレスト博多駅 1F	092-431-6012	
Sweet Nursery（すいと・なーさりー）	東那珂 1-14-46 フォレオ博多 2F	092-287-4635	
スマイル保育園南福岡園	元町 1-8- 4	092-586-8560	
第3ポケット保育園	博多駅南 3-1-5	092-292-8220	
TACかわばた保育園	上川端町 5-112	092-261-3111	
テンポイントキッズ TENPOINTKIDS	奈良屋町 1-9	092-710-5070	
とみよ保育園 HAKATA	東比恵 2-22-15 プライムスクエア 1F	092-710-4447	
トヨピーキッズ保育園	東光 1-4-10	092-409-3515	
ごろんこの星	上川端町 1-30	092-283-1177	
ななほし保育園	博多駅南 6-4-23	092-409-3444	
ニチキッズ博多保育園	堅粕 5-8-15 リアリティ博多Ⅱ	092-432-4595	
にんじんまち保育園	博多駅前 4-21-26 博多コネクタ 2F	092-409-2695	
博多らいむ保育園	住吉 2-17-13	092-263-5011	
ぱびよん保育園	千代 1-2-4 福岡生活食品衛生会館 1F	092-710-6682	
福岡チャンネル保育園	博多駅前 3-30-15	092-433-6120	

（博多区は次ページに続く）

区	施設名	所在地	電話番号
博多区	Baby Love	冷泉町 8-17 まるじんビル 201	092-262-7777
	保育所ちびっこランド那珂園	那珂 3-26-16	092-558-0415
	保育所ちびっこランド西春町園	西春町 1-1-27 1F	092-558-0415
	保育所ちびっこランド博多呉服町園	綱場町 5-1	092-409-6340
	マミーハウス	上川端町 4-221	092-710-7633
	マリン保育園	那珂 6-24-17	092-707-8501
	むぎの保育園	麦野 6-23-1	092-707-8557
	もろおか保育園	諸岡 6-11-21	092-836-7704
	リトルワールド博多駅南園	博多駅南 4-4-17 第5 博多 IR BLD1F	092-260-8388
	あいずスポーツ保育園高砂	高砂 2-8-12 2F	092-521-1011
	あいずスポーツ保育園大名	大名 1-1-33	092-713-2022
	いふくまち保育園	薬院伊福町 11-3	092-406-8329
	えにし保育園	今川 2-1-17	092-713-2833
	小笹くりの木保育園	小笹 4-1-15	092-406-6808
中央区	オリジン保育園	大宮 2-5-3 OHMIYA252 ビル 1F	092-408-2123
	Kids Creative Room からふる	港 2-11-23 かもめビルズ 1F	092-712-1566
	Kids Creative Room からふる六本松保育園	六本松 3-11-34 コージープレイス 2F	092-791-8530
	キッズくれよん	平尾 2-2-27	092-791-4813
	樹の子保育園	赤坂 3-11-41	092-791-1351
	くうねるあそび保育園	港 2-11-9 ヨソロ港 1F	092-707-1755
	ごしょがだに保育園	御所ヶ谷 2-45	092-753-7739
	さくらさくら保育園	荒戸 2-5-29 ダイアパレス西公園 1F	092-732-6650
	四季のいろ保育園舞鶴園	舞鶴 3-7-13 大禅ビル 1F	092-406-8641
	シシィ保育園小笹園	小笹 2-10-26 コンセプト小笹 1F	092-524-5678
	宗教法人鳥飼八幡宮 ゆかり保育園	今川 2-1-17	092-726-7733
	ステラプリスクールけやき通り	赤坂 3-7-15 モダンパラッツォけやき通り 2F	092-733-8002
	すまいるハート保育園	鳥飼 1-4-38 シャトレ大濠 102 号	092-406-2902
	そらいろ幼児園警固	警固 1-12-11 アーバンスクエア警固 2F	092-791-9131
	太陽の家にじわるこども園舞鶴	舞鶴 3-8-19 プライム天神 1F	092-734-2220
	だいまよう保育園	大名 2-10-38 ディー・ウイングタワー 103	092-739-7878
	天神の星保育園	大手門 1-3-17 エステートモア大手門 1F	092-707-2859
	ニチキッズ福岡渡辺通保育園	渡辺通り 1-8-17 第一広隆ビル	092-738-9777
	乳幼児保育所つなぐ園 福岡 FC	高砂 2-12-15 レジデンシャルヒルズインパリアルスイート 1F	092-406-6325
	ハピネス保育園 平尾ビレッジ	平尾 2-4-8 2F	092-534-8419
	ハルプラスえがお保育園	平尾 3-30-27	092-753-7795
	ぴっころ保育園 六本松園	六本松 4-6-17	092-737-0222
	ひじり保育園	平尾 1-7-47	092-791-7612
	平丘町保育園ホレおばさんの家	平丘町 3-29	092-791-8061
	平尾幼稚園	平尾 5-5-10	092-534-8666
	ふくふく西通り保育園	天神 2-4-15 プリオ天神ビル 2F	092-714-2929
	保育園スキップキッズ 唐人町園	唐人町 1-3-4	092-985-7995
	保育園テトテひらお	平尾 2-5-8 西鉄平尾ビル 2F	092-753-9677
	保育園テトテやくいん	渡辺通り 4-11-3	092-753-9258
	メディアファイブ保育園薬院	薬院 1-1-1 薬院ビジネスガーデン 1F	092-762-0555
	薬院セレステ保育園	薬院 4-3-5 セレス薬院ビル 1F	092-707-2000
	南区	あいくる保育園	弥永 3-3-1 アルファリビング博多南
あいぐらん保育園福岡南		向野 1-5-20 ラサンテ大橋 1F	092-555-9430
えがおのはな保育園		三宅 3-25-1	092-511-0657
えくぼ保育園		寺塚 2-20-30	092-555-6505
オリーブ保育園松原		松原 5-18-12	092-555-2281
企業主導型保育事業 おおはし保育園		大橋 2-2-17 大橋駅南クリニックビル 3F	092-408-8025
グリーンケア子どもの家		中尾 1-10-7	092-403-3945
グリーンケア子どもの家高宮		野間 3-9-13	092-552-4868
ここまる保育園		若久 1-31-20	092-555-5525
清水おおぞら保育園		清水 3-20-1-101	092-561-5050
社会福祉法人聖心 塩原コスモス保育園		塩原 4-11-23	092-551-1421
スマイルキッズパーク		井尻 5-26-50	092-558-0822
たかみやボノール保育園		高宮 3-20-8	092-406-9168
第2ティンカーベル保育園		折立町 10-23	092-571-6337

(南区は次ページに続く)

part1  
子どもを  
望む方へ

part2  
赤ちゃんが  
できたら

part3  
赤ちゃんが  
生まれたら

part4  
子どもを  
預けたい

part5  
お出かけしたい  
交流したい

part6  
障がいのある  
子どものサポ  
ート

part7  
ひとり親家  
庭のサポ  
ート

part8  
小学生以上の  
子どものサポ  
ート

part9  
相談窓口

part1  
子どもを  
望む方へ

part2  
赤ちゃんが  
できたら

part3  
赤ちゃんが  
生まれたら

part4  
子どもを  
預けたい

part5  
お出かけしたい  
交流したい

part6  
障がいのある  
子どものサポート

part7  
ひとり親家庭の  
サポート

part8  
小学生以上の  
子どものサポート

part9  
相談窓口

区	施設名	所在地	電話番号
南 区	つるた保育園	鶴田 3-1-7 ビラ・コースト 102 号	092-710-3316
	ティンカーベル保育園	折立町 10-23	092-571-5588
	のびのび保育園井尻園	井尻 2-2-13	092-408-2401
	花畑幼稚舎	花畑 2-844-1	092-566-7788
	ばろっこりーの森保育園	横手南町 2-8 ルナ・パーク井尻	092-589-6155
	プロッサム保育園	向野 2-19-1	092-710-3325
	やよい坂ひまわり保育園	屋形原 4-28-30	092-565-8800
	リトルワールド 長丘園	長丘 4-16-2	092-403-0511
	りんりん保育園	清水 4-22-20	092-562-6155
城南区	わんわん保育園	大橋 2-5-1	092-553-2555
	医療法人堺整形外科医院キッズルーム	向新町 1-13-8	092-554-6007
	アンジュプラン中村学園前	別府 3-18-2	092-834-7778
	クオーレリッコほしくま保育園	干隈 1-16-14 トライアンビル 101 号	092-407-0008
	くれっしえんど保育園	荒江 1-23-27 レジデンス荒江 1F	092-407-8644
	城南保育園ちようちよ	別府 3-10-5	092-707-7800
	社会福祉法人健幸会 茶山保育園	別府 6-14-44	092-852-2800
	都市型保育園ポポラー福岡七隈園	七隈 8-11-3 ラヴィエール 101	092-872-6060
	友丘ひまわり子ども園	友丘 1-7-1	092-707-4101
早良区	のぎ保育園	別府団地 17-1	092-851-7285
	保育所ちゃやまえん	茶山 3-9-1	092-834-2643
	あいずスポーツ保育園西新	西新 5-6-30 2F	092-407-3100
	あじや保育園 Nalu ~ナル~	原 3-17-35-101	080-8581-9041
	イクモ保育園	百道浜 3-3-1 シーサイド百道浜南 1F	092-833-7290
	エトワール・フィラント保育園 TAKATORI	高取 1-29-10 エスパジオビル 2F	092-836-9962
	小笠木観光ひかり保育園	内野 2-16-3	092-407-2654
	グリーンケア子どもの家有田	有田 2-9-13	092-836-7116
	さつきナーサリー	野芥 6-35-34	092-864-5550
	サニーサイドナーサリープラス	西新 5-15-40 2F	092-519-7586
	第2星の木保育園	星の原団地 68-4	092-836-8877
	西新こども保育園	西新 7-1-19 1F	092-707-5848
	西新ぶんか保育園	西新 4-7-8 トレンタ西新 1F	092-707-6360
	ニチキッズ福岡百道浜保育園	百道浜 2-1-22 福岡 S R P センタービル	092-832-8801
	原こども保育園	原 1-29-26	092-400-0234
	BALANCE 保育園	小田部 1-1-28	092-985-1577
	ひいらぎ保育園	干隈 3-9-3	092-836-7568
西 区	ファミリー保育園	原 7-23-17	092-874-7522
	ぺんぎん保育園	田隈 2-37-18	092-801-0413
	保育所ちびっこランド飯倉園	飯倉 6-34-32 1F	092-407-0600
	もみじのいえ保育園	田村 6-18-8	092-707-4310
	リトルワールドインターナショナルキッズ	原 7-2-14	092-407-6533
	アイリードほいくえん	姪の浜 3-11-63	092-707-5920
	あかり保育園今宿	今宿東 2-9-19 アーバンファイン 1F	092-407-5313
	あじや保育園 OHANA ~オハナ~	下山門 2-5-25 ロイヤルハウス II 1F	080-9143-9492
	あとろあ保育園姪浜	姪の浜 6-3-27	092-407-4981
	今宿ひまわり保育園	今宿 1-4-24	092-807-8830
医療法人輝松会 かがやき保育園	今宿町 583	092-807-0533	
かえで保育園	今宿駅前 1-5-7 1F	092-776-8821	
キッズ学園スコヤカ	西都 1-6-14	092-805-1518	
クオーレリッコ すせんじ保育園	周船寺 3-8-13 周船寺アラモード 101 号	092-407-3871	
くれよん保育園	杏岐団地 136-3 ヴェルデスク西福岡 101	092-707-5001	
社会福祉法人健幸会 九大学研都市菜の花保育園	女原北 1-1 2F	092-806-0910	
すせんじ駅前保育園	周船寺 2-6-11	092-985-7536	
のびのび保育園 九大学研都市園	北原 1-7-24 アリエス学研都市 II 2F	092-806-7828	
ぴっころ保育園 姪浜園	内浜 1-13-12	092-834-9970	
ふくしげ保育園	福重 3-34-40 2F	092-834-5086	

# 幼稚園 3歳未満児受入れ促進事業

市内の一部幼稚園で、保育士資格などを持つ職員が、保育が必要な0～2歳児をお預かりする事業です。

## 対象児童

市内に住む生後3か月～2歳で、保護者の就労等により保育が必要と福岡市が認める児童（年度途中で3歳に達した場合は当該年度の3月末日まで）

## 保育料など

各世帯の所得などに応じて保育所利用の際の保育料と同額（ただし、上限額は49,000円以内で幼稚園が定める額）をご負担いただきます。

※別途給食費等が必要な場合もあります。

## 必要な手続き

事前見学や区役所子育て支援課、幼稚園への申請が必要です。詳しくは、下記の市ホームページをご覧ください。

## 実施幼稚園

### 幼稚園3歳未満児受入れ促進事業 実施幼稚園一覧（令和5年4月時点）

幼稚園名	住所	電話番号	利用料 (上限)	利用定員	保育時間	土曜日	延長保育	受入れ 対象
けご幼稚園	中央区桜坂 1-10-17	092-406-8733	49,000円 (給食費別途)	14人	7時～18時	×	19時まで	2歳児
あすなろ幼稚園	南区弥永 2-13-7	092-571-2400	45,000円 (給食費別途)	18人	8時～18時	×	なし	1～2歳児
花畑幼稚園	南区花畑 2-48-31	092-566-7788	49,000円 (給食費込み)	12人	7時～18時	×	なし	2歳児
福岡音楽学院 附属幼稚園	南区平和 1-23-29	092-521-1861	45,000円 (給食費別途)	18人	8時～18時	×	なし	2歳児
別府団地幼稚園	城南区 別府団地 17-1	092-851-7284	49,000円 (給食費込み)	24人	7時～18時	7時～16時	なし	2歳児
さつき幼稚園	早良区 西油山 154	092-864-5550	45,000円 (給食費別途)	36人	8時～18時	×	19時まで	2歳児
星の原幼稚園	早良区 星の原団地 67-1	092-801-2600	49,000円 (給食費込み)	18人	7時～18時	7時～18時	なし	2歳児
たぐま幼稚園	早良区 次郎丸 4-8-12	092-861-2156	45,000円 (給食費別途)	8人	8時～18時	×	なし	2歳児
福岡いずみ幼稚園	西区 福重 1-4-20	092-881-1452	45,000円 (給食費込み)	12人	8時～18時	8時～15時	なし	1～2歳児
まつばら幼稚園	西区今宿 1-25-3	092-806-0220	45,000円 (給食費別途)	6人	8時～18時	×	なし	2歳児

## 休園日

日曜日、祝日、国民の休日、12/29～1/2、各園が設定する日

利用方法等は [福岡市 3歳未満児受入れ促進事業](#) で検索 または



こども未来局 子育て支援部 運営支援課 …… TEL092-711-4245

part1  
子どもを  
望む方へ

part2  
赤ちゃんが  
できたら

part3  
赤ちゃんが  
生まれたら

part4  
子どもを  
預けたい

part5  
お出かけしたい・  
交流したい

part6  
障がいのある  
子どものサポ  
ート

part7  
ひとり親家  
庭のサポ  
ート

part8  
小学生以上の  
子どものサポ  
ート

part9  
相談窓口

# 幼稚園

集団生活を体験し、遊びを通して社会生活をする上でのルールなど、道徳性の芽生えを培ったり、小学校以降の学習の基礎をつくったりできる場です。親子ともに納得できる幼稚園を選びましょう。

- 幼稚園については各幼稚園

または、福岡市私立幼稚園連盟……………TEL092-822-0080

## ◆預かり保育について

通常の幼稚園の保育が終了したあと、そのまま幼稚園で子どもを預かり、夕方まで保育を行う事業です。(有料)

時間帯や料金などは、各幼稚園にお問合せください。

- ◆園庭開放やプレ通園などを行っている幼稚園もあります。

詳しくは各幼稚園にお問い合わせください。

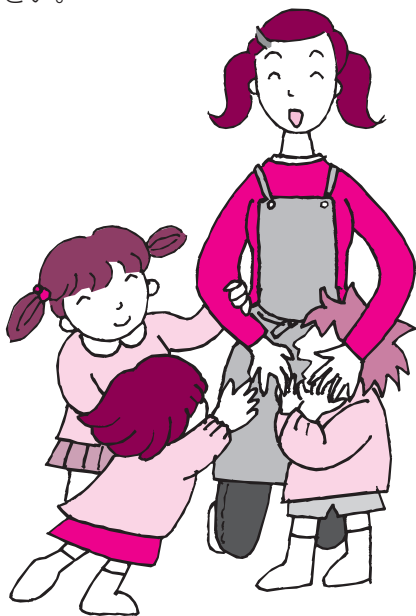

part1  
子どもを  
望む方へ

part2  
赤ちゃんが  
できたら

part3  
赤ちゃんが  
生まれたら

part4  
子どもを  
預けたい

part5  
お出かけしたい・  
交流したい

part6  
障がいのある  
子どものサポート

part7  
ひとり親家庭の  
サポート

part8  
小学生以上の  
子どものサポート

part9  
相談窓口



# 福岡市幼稚園一覧 (令和5年4月1日時点)

区	幼稚園名	住所	電話番号	預かり保育
東 区	福岡文化幼稚園	青葉 6-41-34	092-691-1671	○
	貝塚幼稚園	貝塚団地 5-1	092-651-6672	○
	自由ヶ丘幼稚園	香椎駅東 4-65-7	092-672-3311	○
	博多中央幼稚園	香椎台 1-5-22	092-681-3131	○
	香椎照葉幼稚園	香椎照葉 2-2-8	092-662-2300	○
	香椎浜幼稚園	香椎浜 2-4-7	092-681-8611	○
	ふたば幼稚園	志賀島 1735-116	092-603-2804	○
	さくら幼稚園	城浜団地 1-29	092-662-8679	○
	博多南幼稚園	高美台 2-25-1	092-606-8217	○
	千早幼稚園	千早 3-3-13	092-662-8760	○
	奈多幼稚園	奈多団地 2359-11	092-607-2422	○
	恵泉幼稚園 (※)	箱崎 3-33-2	092-651-5723	○
	箱崎幼稚園	箱崎 2-2-29	092-651-8924	○
	菅松幼稚園 (※)	菅松 2-19-3	092-621-1446	○
博 多 区	東福岡幼稚園 (※)	馬出 4-13-15	092-631-0528	○
	博多幼稚園	舞松原 5-7-5	092-681-1107	○
	松崎幼稚園	水谷 1-19-30	092-681-2213	○
	ツルタみとま幼稚園	美和台 5-26-1	092-607-1361	○
	美和台幼稚園	美和台 2-24-1	092-606-5162	○
	正光寺ひかり幼稚園 (※)	三筑 2-31-1	092-581-1959	○
	山王幼稚園 (※)	山王 1-5-36	092-441-2800	○
	玉水幼稚園	竹下 2-1-8	092-431-5623	○
	那珂幼稚園 (※)	那珂 1-18-12	092-431-2602	○
	奈良屋幼稚園	奈良屋町 1-6	092-291-3554	○
	レバノン幼稚園	西春町 1-1-37	092-581-0528	○
	淡水幼稚園	諸岡 1-18-3	092-581-1461	○
	サルナート幼稚園 (※)	博多駅南 3-18-28	092-431-3101	○
	つきぐま幼稚園 (※)	東月隈 5-10-16	092-503-3097	○
中 央 区	席田幼稚園 (※)	東平尾 1-5-45	092-621-2602	○
	カトリック光丘幼稚園 (※)	光丘町 2-1-25	092-573-2231	○
	吉塚ゆりの樹幼稚園	吉塚 5-5-39	092-621-1055	○
	養巴幼稚園 (※)	赤坂 3-8-45	092-741-5759	○
	汀幼稚園 (認定こども園)	荒戸 2-5-11	092-761-0470	○
	大濠聖母幼稚園 (※)	大濠 1-7-16	092-751-5688	○
	小笹幼稚園 (※)	小笹 5-16-35	092-531-3374	○
	草ヶ江幼稚園 (※)	草香江 2-9-22	092-751-3388	○
	筑紫女学園大学附属幼稚園	警固 3-13-34	092-731-0787	○
	福岡雙葉小学校附属幼稚園	御所ヶ谷 7-1	092-531-0438	○
	けご幼稚園	桜坂 1-10-17	092-751-1503	○
	笹丘カトリック幼稚園 (※)	笹丘 1-17-51	090-4351-8895	○
	わかば幼稚園 (※)	浄水通 3-8	092-521-0081	○
	しろがね幼稚園 (※)	白金 1-15-10	092-531-5656	○
舞鶴幼稚園	鳥飼 1-6-1	092-751-6650	○	
円龍幼稚園	平尾 4-1-1	092-531-4641	○	
ふくはま幼稚園	福浜 1-4-5	092-713-7910	○	

(※) は子ども・子育て支援新制度へ移行した私立幼稚園

part1  
子どもを  
望む方へ

part2  
赤ちゃんが  
できたら

part3  
赤ちゃんが  
生まれたら

part4  
子どもを  
預けたい

part5  
お出かけしたい・  
交流したい

part6  
障がいのある  
子どものサポート

part7  
ひとり親家庭の  
サポート

part8  
小学生以上の  
子どものサポート

part9  
相談窓口

part1  
子どもを  
望む方へ

part2  
赤ちゃんが  
できたら

part3  
赤ちゃんが  
生まれたら

part4  
子どもを  
預けたい

part5  
お出かけしたい  
交流したい

part6  
障がいのある  
子どものサポート

part7  
ひとり親家庭の  
サポート

part8  
小学生以上の  
子どものサポート

part9  
相談窓口

区	幼稚園名	住所	電話番号	預かり保育
南区	宮竹幼稚園	井尻 2-3-14	092-571-4165	○
	カトリック聖クララ幼稚園	大楠 2-7-10	092-531-5798	○
	大橋幼稚園 (※)	大橋 3-8-22	092-541-3072	○
	日佐幼稚園	日佐 1-26-12	092-571-4148	○
	福岡女学院幼稚園	日佐 3-42-1	092-581-1492	○
	柏原幼稚園 (※)	柏原 1-12-15	092-566-3111	○
	塩原幼稚園	塩原 2-4-30	092-541-1547	○
	聖心ウルスラ幼稚園 (※)	塩原 4-25-20	092-541-2428	○
	みやこ幼稚園	塩原 3-8-21	092-541-6901	○
	高宮カトリック幼稚園	高宮 2-7-12	092-531-0972	○
	みどりがおか幼稚園	中尾 1-32-32	092-541-0350	○
	長丘幼稚園	長丘 2-23-10	092-511-1550	○
	ながずみ幼稚園	長住 2-16-28	092-551-0884	○
	野間幼稚園	野間 4-19-21	092-541-5057	○
	花畑幼稚園	花畑 2-48-31	092-566-7788	○
	桧原こひつじ幼稚園	桧原 2-40-1	090-1973-2000	○
	福岡音楽学院附属幼稚園	平和 1-23-29	092-521-1861	○
	清星幼稚園	三宅 1-17-12	092-541-6820	○
	あすなる幼稚園	弥永 2-13-7	092-571-2400	○
	城南区	香蘭女子短期大学附属香蘭幼稚園	横手 1-12-35	092-571-3441
正法寺ルンビニー幼稚園		横手 3-20-17	092-591-1342	○
福岡海星女子学院マリア幼稚園 (認定こども園)		老司 5-28-2	092-565-0951	○
南福岡幼稚園		老司 3-28-1	092-565-0956	○
筑紫丘幼稚園		若久団地 42	092-551-1090	○
若久幼稚園		若久 1-22-7	092-542-0415	○
ダリヤ幼稚園 (※)		片江 5-4-18	092-871-4519	○
かなやま幼稚園 (※)		金山団地 23-1	092-871-1463	○
中村学園大学付属あさひ幼稚園		城西団地 9-1	092-831-6291	○
ぎりん幼稚園		友丘 4-1-32	092-871-0366	○
福岡小鳩幼稚園		長尾 5-10-6	092-871-2132	○
城南幼稚園		七隈 1-13-62	092-821-6837	○
慶光幼稚園 (※)		樋井川 2-11-27	092-801-6666	○
油山幼稚園		東油山 4-3-13	092-863-6221	○
茶山幼稚園 (※)		別府 6-14-44	092-851-5916	○
別府幼稚園 (※)	別府 2-9-21	092-821-1851	○	
別府団地幼稚園 (※)	別府団地 17-1	092-851-7284	○	
福岡幼稚園 (※)	友泉亭 18-12	092-761-2566	○	

(※) は子ども・子育て支援新制度へ移行した私立幼稚園



区	幼稚園名	住所	電話番号	預かり保育
早良区	あかし幼稚園 (※)	荒江 3-23-12	092-821-1693	○
	ありた幼稚園	有田 2-10-20	092-844-1166	○
	飯倉幼稚園 (※)	飯倉 4-19-5	092-871-5593	○
	ざわらサクラ幼稚園	四箇田団地 6-1	092-811-4950	○
	西新カトリック幼稚園 (※)	城西 3-14-1	092-851-9625	○
	高取幼稚園	昭代 2-8-33	092-821-1527	○
	たぐま幼稚園	次郎丸 4-8-12	092-861-2156	○
	西福岡幼稚園	次郎丸 2-21-33	092-801-1229	○
	紅葉幼稚園 (※)	田村 6-21-7	092-801-7916	○
	さつき幼稚園	西油山 154	092-864-5550	○
	西南幼稚園	西新 7-5-35	092-821-7422	○
	早良幼稚園	野芥 8-33-23	092-804-5252	○
	大原幼稚園 (※)	原団地 1-1	092-831-4157	○
	原幼稚園 (※)	原 2-13-11	092-821-6712	○
	セント・メリー幼稚園 (※)	干隈 5-1-5	092-871-6646	○
	星の原幼稚園 (※)	星の原団地 67-1	092-801-2600	○
はらぎた幼稚園	南庄 5-3-1	092-843-9522	○	
むろずみ幼稚園	室住団地 48-1	092-831-8463	○	
室見幼稚園 (※)	室見 1-13-16	092-851-9834	○	
弥生幼稚園 (※)	弥生 2-3-12	092-821-6157	○	
西区	アソカの森幼稚園 (※)	飯氏 695	092-807-5793	○
	福岡女子短期大学附属のかた幼稚園	壱岐団地 75-1	092-811-3585	○
	まつばら幼稚園	今宿 1-25-3	092-806-0220	○
	下山門幼稚園	下山門 4-16-5	092-891-7421	○
	西陵幼稚園	拾六町 4-28-3	092-881-6300	○
	福岡インターナショナルアイスクール幼稚園	拾六町 1-15-5	092-892-8155	○
	周船寺幼稚園	周船寺 1-8-6	092-806-1255	○
	周船寺第二幼稚園	徳永 1124	092-807-1277	○
	ゆきぞの幼稚園	徳永 431-22	092-806-0763	○
	中村学園大学付属壱岐幼稚園	野方 2-14-43	092-811-6831	○
	藤ヶ丘幼稚園	羽根戸 276	092-811-7244	○
	福岡いずみ幼稚園	福重 1-4-20	092-881-1452	○
	あたごはま幼稚園	姪の浜 2-27-38	092-891-1741	○
	ときわ幼稚園	姪の浜 4-3-18	092-881-0471	○
	元岡幼稚園	元岡 2791	092-806-2555	○

(※) は子ども・子育て支援新制度へ移行した私立幼稚園

part1  
子ども  
を  
望む  
方へ

part2  
赤  
ちゃん  
が  
で  
きた  
ら

part3  
赤  
ちゃん  
が  
生  
ま  
れ  
た  
ら

part4  
子  
ど  
も  
を  
預  
け  
たい

part5  
お  
出  
か  
け  
し  
たい  
交  
流  
し  
たい

part6  
障  
が  
い  
の  
あ  
る  
子  
ど  
も  
の  
サ  
ポ  
ー  
ト

part7  
ひ  
と  
り  
親  
家  
庭  
の  
サ  
ポ  
ー  
ト

part8  
小  
学  
生  
以  
上  
の  
子  
ど  
も  
の  
サ  
ポ  
ー  
ト

part9  
相  
談  
窓  
口

# 一時保育事業

保育施設等に入所していない家庭でも、保護者の急病や育児疲れ解消、パート就労などの理由から、家庭での保育が困難な場合に、一時的にお子さんを預かる一時保育を実施しています。

## 対象となる方

保護者の病気や仕事など緊急な理由で保育できない場合や、パートタイム就労や職業訓練、リフレッシュなど私的な理由で保育できない場合など、一時的に保育が必要な方（対象児童 6ヶ月～就学前まで）

## 利用料金

費用負担金のガイドライン

3歳未満のお子さん～	4時間以内：1,000円～1,300円程度
	4時間を超える場合：2,000円～2,600円程度
3歳以上のお子さん～	4時間以内：500円～800円程度
	4時間を超える場合：1,000円～1,600円程度

※保育施設等によって異なりますので、各保育施設等に確認してください。

## 必要な手続き

実施している保育施設等への事前の申し込みが必要ですので、直接お電話ください。

## 利用時間

月曜日～土曜日：午前9時から午後5時

※保育施設等によって実施状況が異なりますので、各保育施設等に確認してください。



各区保健福祉センター 子育て支援課 こども家庭福祉係・137ページ  
こども未来局 子育て支援部 運営支援課 ……TEL092-711-4245

# 一時預かり事業

保護者が冠婚葬祭や通院、リフレッシュなど必要なときに、お子さんを一時的にお預りします。

## 対象となる方

福岡市内に居住する生後6か月から小学校就学前の乳幼児  
(病児・病気回復期の乳幼児は対象外)

## 利用回数

月14回以内

## 利用時間

実施施設によって異なるため、  
お問い合わせください。

## 必要な手続き

下記の実施施設での事前登録・利用  
申込が必要ですので、直接お電話  
ください。

## 実施施設一覧

(令和5年4月1日現在)

名称	所在地	電話番号	実施時間	お休みの日	利用料 (1時間あたり)
こどものもり	東区和白丘 2-624-5	092-692-7745	9時～17時	日曜日・祝日・GW・ お盆・年末年始 他	3歳未満 400円 3歳以上 300円
なかよし保育園	東区八田 1-5-13	092-691-2962	8時～19時	日曜日・祝日・ お盆・年末年始 他	3歳未満 500円 3歳以上 400円
アリスの子ども部屋	中央区黒門 4-8	092-737-7057	9時～17時	日曜日・祝日・GW・ お盆・年末年始 他	3歳未満 600円 3歳以上 500円
絵本の森保育園	中央区高砂 2-15-5	092-522-1510	9時～18時30分	日曜日・祝日・GW・ お盆・年末年始 他	3歳未満 600円 3歳以上 500円
中央児童館あいくる	中央区今泉 1-19-22-5F	092-741-3564	9時～18時	月曜日・毎月末日・ 年末年始 他	3歳未満 600円 3歳以上 500円
さらやま保育園	南区皿山 3-11-14	092-516-7770	8時～18時	日曜日・祝日・ お盆・年末年始 他	3歳未満 600円 3歳以上 500円
南区おおはし子どもプラザ	南区塩原 2-8-2	092-403-0300	9時～18時	月曜日・年末年始 他	3歳未満 600円 3歳以上 500円
たなごころほいくえん荒江	城南区荒江 1-35-15-102	092-707-7110	9時～18時	日曜日・祝日・年末年始 他	3歳未満 600円 3歳以上 500円
託児ルーム アンジュプランもち南	早良区弥生 2-3-2-1F	092-215-1234	8時～18時	日曜日・祝日・年末年始 他	3歳未満 600円 3歳以上 500円
にしじん森の子保育園	早良区城西 3-21-15-2F	092-833-1230	9時～18時	日曜日・祝日・年末年始 他	3歳未満 600円 3歳以上 500円
かえで保育園	西区今宿駅前 1-5-7	092-776-8821	8時～17時	日曜日・祝日・年末年始 他	3歳未満 500円 3歳以上 500円
マミースマイル	西区小戸 3-50-1	092-892-6256	9時～17時	GW・お盆・年末年始 他	3歳未満 600円 3歳以上 500円
プティット西都ルーム	西区西都 1-6-14-202	092-805-1158	9時～17時	日曜日・祝日・GW・ お盆・年末年始 他	3歳未満 600円 3歳以上 500円

※生活保護世帯、市町村住民税非課税世帯は利用料半額  
福岡市ホームページでもご案内しています。

(  で検索 または  )



こども未来局 こども政策部 こども健全育成課・TEL092-711-4188

part1  
子ども  
望む方へ

part2  
赤ちゃんが  
できたら

part3  
赤ちゃんが  
生まれたら

part4  
子どもを  
預けたい

part5  
お出かけしたい  
交流したい

part6  
障がいのある  
子どものサポート

part7  
ひとり親家庭の  
サポート

part8  
小学生以上の  
子どものサポート

part9  
相談窓口

# 産休明けサポート事業

産休明けすぐに働く必要があるママの強い味方です。

福岡市では、保育所等の利用は、生後3か月からとなっております。産休明けからの保育が必要な方を対象に、保育所等の利用が可能となる生後3か月を経過するまでの間、ベビーシッター派遣費用の一部を助成します。

## 対象となる方

生後8週間を超え3か月までのお子さんの保護者で、就労等により保育が必要と福岡市が認める方

## 利用料金

400円/時間（200円/時間）

※（ ）内は市町村民税非課税・生活保護世帯

## 利用時間

午前7時から午後8時までのうち、10時間以内

## 必要な手続き

- 希望する保育所等がある区の子育て支援課で、生後3か月後からの保育所等の利用申し込みを行ってください。
- 保育所等の利用申込み後、こども未来局こども政策部こども健全育成課にご連絡ください。利用要件等を確認させていただき、事業利用申込書をお送りします。
- 下記の全国保育サービス協会加盟の市内事業者と直接派遣契約を結んでください。
- 事業者に、「2.」の事業利用申込書を提出してください。

※事業利用開始の14日前までに手続きが必要です。

## ◆産休明けサポート事業の利用が可能な市内の事業者

令和5年4月1日現在

事業者名	所在地	電話番号
(株) テノ.コーポレーション	博多区上呉服町10-10 呉服町ビジネスセンター5F	092-263-8040
(株) ウィズグループ	中央区大名2-4-30 西鉄赤坂ビル10F	092-712-0366
(株) イコニコ・カンパニー	中央区平尾3-7-21 圓ビルディング本木2F	092-521-1525



問合せ先

各区保健福祉センター 子育て支援課 こども家庭福祉係・・・137ページ  
こども未来局 こども政策部 こども健全育成課・・・TEL092-711-4188

# 病児・病後児 デイケア事業

医師のサポートで  
病気のときも  
安心です。

お子さんが病気の際、保護者の仕事の都合などで自宅で看病できない場合、かかりつけの医師の紹介により、各病児デイケアルームにお子さんを預けることができます。

## 対象となる方

福岡市内に居住する0歳～小学校6年生までの子ども

## 利用料金

無料（食事、ミルク、おやつ代等は含みません。）

## 必要な手続き

利用される前に、各病児デイケアルームに電話での予約が必要です。

（予約をキャンセルされる場合も必ず連絡をしてください。）

※他院を受診中の方は、かかりつけの医師の病児デイケアルーム利用依頼書または診断書をもらい、それをお持ちください。

※事前に病児デイケアルーム利用登録を行っていると、初めて入室される際、手続きが簡単に済みます。

※お子さんの症状が重症の場合や施設の入室状況等によりお断りする場合があります。

## 利用時間

月～金：午前8時30分～午後5時30分※

土：午前8時30分～午後1時

日曜、祝日、医院休診日は休室させていただきます。

※利用時間は各施設で異なる場合があります。詳しくは各施設にお問い合わせください。

令和5年4月現在



名称	所在地	電話番号
ふかざわ小児科	東区若宮3丁目2-33	092-661-8111
植山小児科医院	東区若宮5丁目20-8	092-681-4515
ならざき小児科	東区和白5丁目7-15	090-1161-7377
きもと小児科医院	東区和白丘3丁目22-53	092-606-3100
梅野小児科内科医院	博多区千代1丁目33-2	092-651-1577
中尾小児科医院	博多区中呉服町1-16	092-291-0899
高岸小児科医院	博多区銀天町1丁目2-11	080-9243-9213
大名よねくら小児科クリニック	中央区大名2丁目9-18	092-751-1755
松尾小児科医院	中央区薬院3丁目11-8	092-521-7277
あんどろ小児科医院	中央区梅光園2丁目10-20	092-791-1565
やない小児科クリニック	南区長住7丁目4-21	092-551-6337 090-9499-6337
くろかわみちこ小児科クリニック	南区大橋1丁目4-24	092-557-2511
諸岡小児科医院	南区井尻3丁目9-21	090-7152-1654
しんどう小児科医院	城南区神松寺3丁目22-28	092-400-1420
内田子どもクリニック	城南区別府1丁目21-21	092-834-2070
松本小児科医院	早良区西新4丁目8-16	092-821-6335
わたなべ小児科	早良区曙1丁目5-25	092-832-8228
あいこどもクリニック	早良区室見2丁目12-2	092-821-4621
下村小児科医院	西区姪の浜4丁目19-25	092-883-5547
高崎小児科医院	西区下山門4丁目14-33	090-5298-5290
ふくい小児科医院	西区周船寺1丁目6-14	092-807-2222

part1  
子どもを  
望む方へ

part2  
赤ちゃんが  
できたら

part3  
赤ちゃんが  
生まれたら

part4  
子どもを  
預けたい

part5  
交流したい、  
お出かけしたい

part6  
障がいのある  
子どものサポート

part7  
ひとり親家庭の  
サポート

part8  
小学生以上の  
子どものサポート

part9  
相談窓口

part1  
子どもを  
望む方へ

# ファミリー・ サポート・センター事業

助け合いによる  
子育て支援です。

part2  
赤ちゃんが  
できた方へ

「子育てを応援してほしい人（依頼会員）」と、「子育てを応援したい人（提供会員）」が地域のなかで育児の相互援助活動を行う子育て支援のネットワークです。

## たとえば、こんな場合に

- 仕事の都合で保育所への送り迎えに行けない…。
  - 技術や資格を得るため講習会に参加したい…。
  - お姉ちゃんの授業参観に行きたいけれど下の子を連れて行くのは大変…。
  - 最近、育児に疲れ気味…ちょっと気分転換に買い物に行きたいなあ。
  - 用事で出かけなければ、でも放課後の子どものことが心配…。
- ※原則として、お子さんは提供会員の自宅で預かります。

part3  
赤ちゃんが  
生まれた方へ

## 対象となる方

市内在住または勤務の方で、生後3か月以上～小学校6年生までのお子さんがいる方  
※障がいがあるなど特別な支援が必要なお子さんの場合は概ね18歳まで

part4  
子どもを  
預けたい

## 利用料金

月曜～土曜 7:00～19:00 600円/時間

上記以外の時間および日曜・祝日 800円/時間

送迎を伴う場合は、1回につき 100円追加

※利用料金は、依頼会員が提供会員にその都度、直接支払います。

part5  
お出かけしたい、  
交流したい

## 必要な手続き

依頼会員、提供会員ともに、会員登録が必要です。

### 依頼会員になるには…

市内在住又は市内で勤務する援助対象年齢児の保護者。

※支部(第3土曜日のみ本部)で1時間程度利用方法などの説明を受ける必要があります。

### 提供会員になるには…

市内在住者で心身ともに健康で、自宅で子どもを安全に預かれる人。

※本部が実施する講習会(3日間)を受講する必要があります。

part6  
障がいのある  
子どものサポート

## お尋ねは

本部：社会福祉法人 福岡市社会福祉協議会

福岡ファミリー・サポート・センター

福岡市中央区荒戸3-3-39 福岡市市民福祉プラザ(ふくふくプラザ)2階

月～土曜(但し祝日は休み、土曜は、第3のみ開館)9:00～17:30



支部：7支部(各区社協事務所内) 月～金曜(但し祝日は休み)9:00～17:30

福岡市ホームページでもご案内しています。

part7  
ひとり親家庭の  
サポート

part8  
小学生以上の  
子どものサポート

part9  
相談窓口

(  または [福岡市 ファミリー・サポート・センター](#)  で検索 )



福岡ファミリー・サポート・センター本部又は各支部… 137ページ

# 子どもショートステイ

保護者が育児疲れや疾病、冠婚葬祭などのため、一時的に家庭でお子さんを養育できない場合に、児童養護施設等にお子さんの養育・保護を依頼することができます。なお、利用者数が施設の定員等を超える場合は、利用できません。

## 対象となる市民

福岡市内に居住する18歳未満のお子さん

## 必要な手続き

各区家庭児童相談室にお問い合わせください。

※ただし、土曜・日曜など緊急を要する場合は、直接施設へ

## 利用料金（日額）

		生活保護受給世帯 ひとり親世帯・市県民税非課税世帯	その他の世帯
子どもの年齢	2歳未満	無料	5,350円
	2歳以上	無料	2,750円

	施設名	電話番号
児童養護施設	和白青松園	092-606-2109
	福岡育児院	092-621-2241
	福岡子供の家	092-803-1217
乳児院	福岡乳児院	092-573-7025
	みずほ乳児院	092-871-6172
児童養護施設	SOS子どもの村	092-805-6800

## 利用期間

原則7日間以内



各区保健福祉センター 子育て支援課 家庭児童相談室・・・130ページ

# シルバー人材センター子育て支援事業

シルバー人材センターでは、共働きのご家庭などに少しでもお役に立ちたいと願い、“子育て支援サービス”を行っています。

シルバー人材センターでも子育て支援を行っています。

## 支援内容

### 出産前後のお手伝い

近くに頼れる家族がない妊婦の方や出産後の身の回りのお手伝いをします。人生経験のあるシルバー女性会員が訪問しますので、女性同士安心できます。

・出産前後の身の回りの世話 ・沐浴のお手伝いなど

### 見守りや家事のお手伝い

お仕事や集会などで、お子さんの見守りが必要な時や幼稚園などの送り迎えができない時にお伺いします。また、子育てと家事の両立が難しい際もお手伝いします。

・園児などの送り迎え ・お買い物などで家を空けられる場合のお子さんのお世話など  
お問合せはお住まいの区の出張所へ

問合せ先

出張所名	電話番号
東出張所	092-624-4680
博多出張所	092-414-4680
中央出張所	092-526-4680
南出張所	092-551-4680
城南出張所	092-845-4680
早良出張所	092-821-4680
西出張所	092-881-4680



公益社団法人福岡市シルバー人材センター・・・TEL092-643-8200

part1  
子どもを  
望む方へ

part2  
赤ちゃんが  
できたら

part3  
赤ちゃんが  
生まれたら

part4  
子どもを  
預けたい

part5  
お出かけしたい  
交流したい

part6  
障がいのある  
子どものサポート

part7  
ひとり親家庭の  
サポート

part8  
小学生以上の  
子どものサポート

part9  
相談窓口



# 知っていますか? 「子どもの権利条約」

子どもの権利条約とは・・・

世界中の子どもが、元気に幸せに生きていけるように、  
子どもの人としての権利や自由を守るために必要なことを  
定めた国際的な約束です。

- 子どもの権利条約は、大きく分けて次の4つの権利を守ることを定めています。
- この条約は、18歳未満のすべての子どもを対象にしています。

## 生きる権利

子どもは、どのような差別も  
受けずに大切にされます。  
また、健やかに成長し、  
あらゆる可能性を  
開花させることができます。

## 育つ権利

子どもは教育を受け、  
自由に時間をすごしたり、  
遊んだりできます。



## 守られる権利

子どもは、あらゆる  
種類の暴力などから  
守られます。  
また、障がいのある子どもなどは、  
とくに守られます。

## 参加する権利

子どもは自由に意見を  
言ったり、集まって  
グループを作ったり、  
自由な活動を行ったり  
できます。

みんなでいっしょに考えましょう。  
“子どもは生まれながらにして権利をもっているということ”  
そしてみんなで守っていきたい  
ぼくたち、わたしたち、子どもたちの未来のために

毎月5日は「虐待防止推進の日」  
毎月11日は「虐待防止推進月間」

「189」

児童相談所 児童虐待かもと思ったら  
全国共通 すぐにお電話ください。  
3桁ダイヤル

part1 子どもを  
望む方へ

part2 赤ちゃんが  
できたら

part3 赤ちゃんが  
生まれたら

part4 子どもを  
預けたい

part5 お出かけしたい、  
交流したい

part6 障がいのある  
子どものサポート

part7 ひとり親家庭の  
サポート

part8 小学生以上の  
子どものサポート

part9 相談窓口



## 5. お出かけしたい・交流したい

part1  
子どもを  
望む方へ

乳幼児親子に  
やさしい環境づくり  
のために

# 「赤ちゃんの駅」事業

part2  
赤ちゃんが  
できた

## 「赤ちゃんの駅」とは？

乳幼児親子が外出しやすい環境づくりを進めるとともに、地域社会全体で子育て家庭を支える意識の醸成を図ることを目的に、授乳やオムツ交換のスペースがある施設（民間施設含む）を「赤ちゃんの駅」として登録します。「赤ちゃんの駅」として登録された施設はシンボルマークを掲示（ステッカー、のぼりなど）しています。

part3  
赤ちゃんが  
生まれたら

シンボルマーク



シンボルマーク掲示例(のぼり)



安心して外出できる  
ので、助かります！



part4  
子どもを  
預けたい

## 「赤ちゃんの駅」はどのような施設が登録されている？

次の(1)、(2)両方、もしくは一方を提供できる施設を登録しています。

(1)授乳の場を提供

- 人目を気にせずに授乳できる場を提供
- ミルク用お湯の提供（提供可能な施設のみ）

(2)オムツ交換の場を提供

※登録施設は、福岡市ホームページで紹介しています。

( [福岡市 赤ちゃんの駅](#) で検索 または  )

福岡市LINE公式アカウントからも、登録施設を検索できます。  
友だち追加してご利用ください(詳しくは 1 ページ)。

part5  
お出かけしたい、  
交流したい

part6  
障がいのある  
子どものサポート

## 赤ちゃんの駅利用にあたって

「赤ちゃんの駅」は各施設において、設置状況や利用条件などが異なるためご利用の際は各施設の管理者が示す利用条件のもとで、指示に従いご利用ください。

part7  
ひとり親家庭の  
サポート

## 登録施設を募集します

福岡市では「赤ちゃんの駅」に登録いただける施設（福岡市内）を募集していますので、下記問い合わせ先までご連絡ください。

part8  
小学生以上の  
子どものサポート



こども未来局 こども政策部 こども健全育成課・TEL092-711-4188  
FAX092-733-5534

# 子育て交流サロン (地域子育て交流支援事業)

身近な場所で  
自由に過ごすことが  
できます。

公民館などの身近な地域の会場で、子育てサポーターが見守る中、プログラムを設けず、乳幼児の親子が開設時間内の好きな時間に訪れて、自由に過ごすことができる場所です。(子育てサポーターは、親子の交流を手助けします。)

## 対象となる方

乳幼児（0歳からおおむね6歳まで）とその保護者

## 利用料金

無 料 ※子育てサポーターがボランティアで運営しています。

## 必要な手続き

特にありません。対象となる方であればどなたでもご参加いただけます。

## 場所・日時

場所や開設時間などは、各区保健福祉センター地域保健福祉課にお問い合わせいただくか、福岡市ホームページでご覧ください。

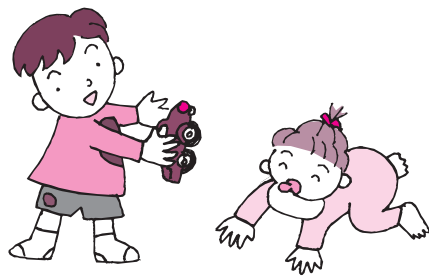

( [福岡市 子育て交流サロン](#) 🔍 で検索 または )



東区東箱崎校区「いちばん星」



博多区「珂那南校区子育て交流サロン」



各区保健福祉センター 地域保健福祉課 .....137ページ

part1  
子どもを  
望む方へ

part2  
赤ちゃんが  
できたら

part3  
赤ちゃんが  
生まれたら

part4  
子どもを  
預けたい

part5  
お出かけしたい・  
交流したい

part6  
障がいのある  
子どものサポーター

part7  
ひとり親家庭の  
サポーター

part8  
小学生以上の  
子どものサポーター

part9  
相談窓口

# 子どもプラザ

part1  
望む方へ  
子どもを

乳幼児の親子がいつでも気軽に訪れ、自由に遊ぶことができる場所で、地域における子育て支援活動拠点です。

乳幼児の親子がいつでも利用できる常設の遊び場です。他の親子と交流ができたり、子育てに関する相談ができます。

part2  
赤ちゃんと来た  
赤ちゃんが

## ◆親子の交流の場

お子さんと一緒に遊びながら、情報交換をしたり、悩みを話したり…。子どもプラザはみんなで子育てする場でありたいと考えています。



東区香椎子どもプラザの室内

part3  
赤ちゃんと生まれたら  
赤ちゃんが

## ◆親子で自由に過ごせる遊び場

利用者各自の責任のもと、自由に過ごす場所です。子どもプラザのスタッフが選んだおもちゃや絵本を準備しています。



西区姪浜子どもプラザの室内

part4  
預けたい  
子どもを

## ◆相談したり講座に参加できる場

子育てや子育て支援活動の経験のあるスタッフにちょっと気になることを気軽に相談できます。月1回程度、ミニ講座を開催しています。

## ◆子育てに関する情報提供の場

区の子育て交流サロンや育児サークルなどの自主グループ、育児に関する情報を掲示板などで提供しています。

part5  
お出かけしたい、交流したい。

## 対象となる市民

乳幼児（0歳からおおむね6歳まで）とその保護者。



または

福岡市 子どもプラザ

で検索

## 利用料金

無料

## 利用時間

10:00～16:00

※中央区子どもプラザと南区おおはし子どもプラザは9:00～18:00

part6  
障がいのある子どものサポート

## 子どもプラザ 連絡先 一覧

福岡市が、子育て支援に実績のあるボランティア団体や、NPO法人等に運営を委託しています。※各プラザの休館日に加え、12/29～1/3も休館します。※★マークの子どもプラザには子育て支援コンシェルジュがいます。

名称	電話番号	休館日
東区香椎子どもプラザ ★	092-663-3263	月曜、第3日曜
東区三苫子どもプラザ	092-692-6267	水曜、第2日曜
東区東浜子どもプラザ	092-292-5320	木曜、第3金曜
博多区山王子子どもプラザ ★	092-472-6006	日曜、最終月曜、12/28
博多区博多南子どもプラザ	092-592-9711	土曜、第4金曜
中央区子どもプラザ	092-741-3564	月曜（祝日の場合は翌日）、月末（日曜または祝日の場合は翌日）、12/28
南区おおはし子どもプラザ ★	092-511-3561	月曜（祝日の場合は翌平日）、12/28
南区ひばる子どもプラザ	092-555-6565	日曜、第1土曜
城南区子どもプラザ ★	092-831-4212	土曜、最終月曜
早良区西南子どもプラザ	092-846-9207	日曜、第1月曜、12/25
早良区次郎丸中子どもプラザ	092-862-3752	土曜、最終金曜
西区姪浜子どもプラザ	092-882-7532	日曜、最終火曜
西区徳永子どもプラザ ★	092-806-4733	月曜、最終木曜
西区橋本子どもプラザ	092-407-2862	水曜、最終金曜

part7  
ひとり親家庭のサポート

part8  
小学生以上の子どものサポート

part9  
相談窓口

# 中央児童会館あいくる

中央児童会館あいくるは、健全な遊具等を備えた子どもたちの自由な遊び場です。各種の催しやクラブ活動を行っており、子育て家庭に対する支援も行っています。詳しくはホームページやあいくるだよりなどをご確認ください。

## 対象

0歳～おおむね18歳未満の児童

## 利用時間

午前9時～午後9時まで

※5階(子どもプラザ・一時預かり室・児童体育室)は午後6時まで

## 休館日

毎週月曜日・毎月末日・年末年始(12/28～翌年1/3)

※月曜日が祝日の場合は翌日が休館

※月末日が日曜・祝日の場合は翌日が休館

## 利用料

無料

※一時預かり室の利用・クラブ活動費・附属設備の貸出など有料のものもあります。

## 貸室

7階の各部屋は、子ども達のグループや子育て関係の団体などに無料で貸出しを行っています。

詳細は中央児童会館あいくるにお問い合わせください。

## ★主な催し(事前申込要)

### ●火曜日「にこにこタイム」【対象：2歳以上の幼児と保護者】

うたやお話、製作あそびなど、ゆっくり親子あそびが楽しめます。

・実施日：毎週火曜日

・時間 ①10:30～11:30 ②14:00～15:00

### ●水曜日「すくすく げんき」【対象：2歳未満でひとり歩きがまだの乳幼児と保護者】

ふれあいあそびなど赤ちゃんがよろこぶあそびがたっぷり！

・実施日：毎週水曜日

・時間 10:30～11:30のみ

### ●木曜日「わいわいタイム」【対象：2歳以上の幼児と保護者】

体を動かすあそびなどみんなで楽しむあそびがいっぱい。

・実施日：毎週木曜日

・時間 ①10:30～11:30 ②14:00～15:00

### ●金曜日「ぎゅーぱっ!」【対象：2歳未満でひとり歩きができる幼児と保護者】

うたやお話、体操など自然と体を動かしたくなるような楽しいあそび

・実施日：毎週金曜日

・時間 ①10:30～11:30 ②14:00～15:00

※実施日は変更になる場合があります。



中央児童会館あいくる……………TEL092-741-3551  
<https://www.jidoukaikan-aikuru.or.jp/>

part1  
子どもを  
望む方へ

part2  
赤ちゃんが  
できたら

part3  
赤ちゃんが  
生まれたら

part4  
子どもを  
預けたい

part5  
お出かけしたい・  
交流したい

part6  
障がいのある  
子どものサポ  
ート

part7  
ひとり親家庭  
のサポ  
ート

part8  
小学生以上の  
子どものサポ  
ート

part9  
相談窓口

part1  
子どもを  
望む方へ

# 福岡市科学館

福岡市科学館は、子どもから大人まで幅広い世代の人々が科学を楽しく体験できる施設です。5階「基本展示室」では、「宇宙」「環境」「生活」「生命」と、未来について考える「フューチャー」をテーマに参加体験型の展示や、様々な実験が繰り広げられるサイエンスショーなどを楽しめます。

6階には、九州最大級のドームシアター（プラネタリウム）があり、最新・高画質の機器で臨場感あふれる映像を楽しめます。

詳しくは科学館のホームページなどをご確認ください。

part2  
赤ちゃんが  
できた方へ

## 開館時間

9：30～21：30

- ▶基本展示室 9：30～18：00（最終入場17：30）  
※夏休み期間中は19：00まで（最終入場18：30）
- ▶ドームシアター 詳細は投映スケジュールをご確認ください。

part3  
赤ちゃんが  
生まれた方へ

## 休館日

火曜日（祝日の場合は翌平日を休館）、12／28～1／1  
（ただし春・夏・冬休み及びGW期間中は毎日開館）

part4  
子どもを  
預けたい方へ

## 利用料金

※令和5年4月1日現在

	基本展示室		ドームシアター（プラネタリウム）一般番組		
	個人	団体		個人	団体
大人	510円	460円	大人	510円	460円
高校生	310円	280円	高校生	310円	280円
小・中学生	200円	180円	小・中学生	200円	180円

※未就学児については無料です。 ※団体利用は、30名以上となります。  
 ※福岡県の「子ども美術館・博物館無料鑑賞事業」を活用し、令和5年4月1日から令和6年3月末まで、基本展示室とドームシアター（一般番組）の小・中学生の利用料金を無料としています。

part5  
お出かけしたい、  
交流したい方へ

## 年間パスポート

大人	高校生	小・中学生
3,060円	1,830円	1,020円

※基本展示室とドームシアター（プラネタリウム）一般番組を利用できます。  
 ※ドームシアターは、1日1回のみ観覧できます。  
 ※企画展示室、ドームシアタースペシャル番組等は対象外です。



part6  
障がいのある  
子どものサポート

part7  
ひとり親家庭の  
サポート

part8  
小学生以上の  
子どものサポート

part9  
相談窓口



福岡市科学館 TEL092-731-2525

# 青少年施設

子どもたちが自然体験や野外活動を通して、たくましく健やかに成長することを目的とした施設です。自然豊かな環境の中で宿泊し、さまざまな自然体験活動ができます。

## 施設一覧

名称	背振少年自然の家	海の中道青少年海の家
所在地	早良区板屋 530	東区西戸崎(海の中道海浜公園内)
宿泊定員	300人	320人
休所日	12月～3月の毎週月曜日 (月曜日が祝日の場合はその翌日) 12/29～翌年1/3 他	2月の第1月曜日とその翌日 12/31、1/1 他

2名以上のご家族、10名以上の青少年団体、大学、企業でのご利用が可能です。

## 利用料金 ※令和5年4月1日現在

	日帰り	1泊2日
小人	150円	660円
大人	330円	1,360円

※施設利用料が発生する場合お一人一泊あたり「200円」の宿泊税が課税されます。

※未就学児は無料です。

※18歳以上の方を主体とすること利用の場合は料金が増額になります。

その他、食事料金やシーツクリーニング料金が必要となります。また、海の中道青少年海の家は公園入園料が別途必要（高校生以上）となります。

## 申し込み

利用開始日の20日前まで、随時受け付けています。ホームページで空室状況をご確認の上、各施設へお電話にてご予約ください。

## 催し

各施設では、星空観察会や体験イベントなど、さまざまな催しも行っています。詳しくはホームページなどをご覧ください。



(背振少年自然の家)



(海の中道青少年海の家)



背振少年自然の家

TEL 092-804-6771 <https://www.fukuoka-shizennoie.jp/sefuri/>

海の中道青少年海の家

TEL 092-603-2700 <https://www.fukuoka-shizennoie.jp/uminaka/>



part1  
子どもを  
望む方へ

# 昼間校庭開放事業

お休みの日も校庭は  
子どものための  
広場です!

part2  
赤ちゃんが  
できたら

子どもたちの安全な遊び場の確保と、健全な遊びや集団活動の促進を図るため、福岡市立小学校の校庭などを定期的に開放します。子どもたちは、遊びや運動のために利用できます

part3  
赤ちゃんが  
生まれたら

## 対象となる方

幼児（保護者同伴を要する）・小学生・中学生  
※校区のルールによっては、中学生は利用できないこともあります。

part4  
子どもを  
預けたい

## 利用料金

無 料

## 必要な手続き

特にありません。

part5  
お出かけしたい、  
交流したい

## 開設日

土曜・日曜・祝日・夏休みなどの長期休業中。  
(ただし、校庭で行事が開催されているときや  
雨天時や猛暑日などは、利用できない場合もあります。)

part6  
障がいのある  
子どものサポート

## 利用時間

原則、土曜・日曜・祝日 13:00~17:00  
長期休業中 13:00~17:00  
(ただし、校区により時間を変更している場合があります。)

part7  
ひとり親家庭の  
サポート



開設日には、  
このマークの旗(青色)を掲げています!

part8  
小学生以上の  
子どものサポート



教育委員会 総務部 放課後子ども育成課・・・TEL092-711-4236

part9  
相談窓口

# 図書館

総合図書館と分館（11館）があります。子どもが読書のすばらしさに出会えるよう幅広く多様な児童図書や絵本、紙芝居などをそろえ、おはなし会などの子ども向け事業を実施しています。詳しくは各図書館にお問い合わせください。

## 開館時間

総合図書館 火～土曜日：午前10時～午後8時  
日曜・休日：午前10時～午後7時  
各分館（東・早良南図書館を除く）午前10時～午後6時  
東・早良南図書館 午前 9時～午後8時

## 貸出カード

登録時に氏名と住所が確認できるもの（免許証、健康保険証、学生証など）をお持ちください。福岡市公式ポータルサイト「ふくおかサポート」からオンラインで登録することもできます。

## 貸出冊数

図書：1人10冊まで

## 貸出期間

2週間以内（期間を過ぎて返却されますと返却当日の貸出はできません。）

## ◆図書館のおはなし会のご案内

福岡市立の各図書館では、0～2歳児向けや幼児・小学生を対象とした「おはなし会」を開催しています。

日程など詳細は、福岡市総合図書館のホームページや各図書館に電話等でご確認ください。

図書館名	電話	図書館名	電話番号
総合図書館	092-852-0600	南図書館	092-561-3048
東図書館	092-674-3982	城南図書館	092-864-4823
和白図書館	092-608-8490	早良図書館	092-845-8835
博多図書館	092-472-5996	早良南図書館	092-400-0690
博多南図書館	092-502-8580	西図書館	092-884-3874
中央図書館	092-751-9534	西部図書館	092-807-8802

福岡市総合図書館ホームページ <https://toshokan.city.fukuoka.lg.jp>

※福岡市内の公民館などの地域文庫でも、絵本の読み聞かせ、紙芝居などの催しが行われ、本との身近な出会いと交流の場となっています。

※全国の図書館には、「東京子ども図書館」など、読み聞かせなどの動画を配信している図書館があります。ぜひ、検索してみてください。



## 休館日

総合図書館・分館（東・早良南図書館を除く）  
月曜日（休日のときは翌平日）  
月末日（土・日・月・休日のときは直後の土・日・月・休日でない日）  
年末年始（12月28日～翌年1月4日）  
図書特別整理期間（不定）

東・早良南図書館

毎月最終月曜日（休日のときは翌平日）  
年末年始（12月28日～翌年1月3日）  
図書特別整理期間（不定）

part1  
子ども  
望む方へ

part2  
赤ちゃんが  
できた

part3  
赤ちゃんが  
生まれたら

part4  
子どもを  
預けたい

part5  
お出かけしたい  
交流したい

part6  
障がいのある  
子どものサポート

part7  
ひとり親家庭の  
サポート

part8  
小学生以上の  
子どものサポート

part9  
相談窓口

# 公民館

子どもや親子向けの  
事業を全館で実施。

小学校区ごとに設置されている公民館では、

「市民がさまざまな学習を通じて、自律的に、豊かに生きていける社会」の実現を目指し、人権問題をはじめ子育て支援やまちづくり、防災・防犯など、さまざまな地域課題の解決に役立つよう、講座等の各種事業を行っています。

## 乳幼児ふれあい学級

乳幼児の健やかな成長を願って、家庭における育児に関する学習や親子のふれあいなどの学習機会を提供しています。

## 家庭教育学級

主に児童・生徒の保護者を対象に、家庭の中で、子どもに生きていく上で必要な能力等を身につけさせ、子どもたちの「生きる力」を育めるよう、家庭の教育力向上に向けた学習機会を提供しています。

## 子育てサポーター養成講座

地域の子育て交流サロン（76ページで紹介）を自主運営する子育てサポーターを養成・育成するための講座を実施しています。

## その他

子育て交流サロン（76ページで紹介）や自主グループによる育児サークルなどが多くの公民館で行われています。また、公民館では、広く市民が参加できる各種講座を行なっていますので、詳しくは各公民館にお問い合わせください。その他、小学校入学前の子どもを対象に、絵本を100冊配置した「スタンバード文庫」や、小・中学生を対象とした子どもの健全育成関連事業も全館で実施しています。



中央区春吉校区「子育てサロンひまわり」



南区西高宮校区「ホットほっとサロン」



各公民館 ……市ホームページ（上記QRコード）をご覧ください。

part1 子どもを  
望む方へ

part2 赤ちゃんが  
できたら

part3 赤ちゃんが  
生まれたら

part4 子どもを  
預けたい

part5 お出かけしたい、  
交流したい

part6 障がいのある  
子どものサポート

part7 ひとり親家庭の  
サポート

part8 小学生以上の  
子どものサポート

part9 相談窓口

# 市民センター

各区に設置している市民センターは、各種講座・講演会等の開催、指導者の養成研修などを行っています。

また、市民の学習や文化、地域活動の場として利用されています。

## 育児セミナーなどの活動の場

子育て中の親子のふれあいを深め、相互の交流を図りながら、親どうしが何でも相談できるような仲間づくりや、育児不安の解消を図るために、育児セミナーなどを開設しています。また、すすくフェスタ、育児サークルづくり講座などのさまざまな事業が実施されています。

なお、市民センターには、図書館(82ページに詳細)が併設され、子ども向けのおはなし会などの事業や、児童図書・絵本・紙芝居などの貸し出しも行っていきます。

## 利用時間 (準備・後片付時間を含む)

ホール……………9時～22時

会議室・研修室等……9時～21時

## 休館日

月の最終月曜日 (祝日のときは翌日以降最初の平日に振り替え)

12/28～1/3

市民センター名	電話
東市民センター	092-674-3981
博多市民センター	092-472-5991
中央市民センター	092-714-5521
南市民センター	092-561-2981
城南市民センター	092-862-2141
早良市民センター	092-831-2321
西市民センター	092-891-7021



こちらのQRコードから市民センターのホームページをご覧ください。



市民局 コミュニティ推進部 生涯学習課・TEL092-711-4655

part1  
子どもを  
望む方へ

part2  
赤ちゃんが  
できたら

part3  
赤ちゃんが  
生まれたら

part4  
子どもを  
預けたい

part5  
お出かけしたい・  
交流したい

part6  
障がいのある  
子どものサポート

part7  
ひとり親家庭の  
サポート

part8  
小学生以上の  
子どものサポート

part9  
相談窓口

part1  
子どもを  
望む方へ

part2  
赤ちゃんが  
できたら

part3  
赤ちゃんが  
生まれたら

part4  
子どもを  
預けたい

part5  
お出かけしたい、  
交流したい

part6  
障がいのある  
子どものサポート

part7  
ひとり親家庭の  
サポート

part8  
小学生以上の  
子どものサポート

part9  
相談窓口

お知らせ

# ふくおか 子ども情報

LINEで子育て情報をお知らせします

楽しい子育てでも、困ったことや不安になることはありませんか？  
福岡市LINE公式アカウントでは、妊婦さんやそのご家族、就学前の  
お子さんを子育て中の皆さんに、妊娠中のアドバイスや子育てに役立つ情報、  
お子さんの健診のお知らせなど、妊娠週数やお子さんの月齢にあった情報を  
配信します。お気軽にご登録ください。

妊娠中のアドバイス



赤ちゃんとの過ごし方



子どもの成長や遊び方



福岡市  
LINE 公式アカウント

LINE アカウント名：福岡市  
LINE ID：@fukuokacity

ふくおか子ども情報ホームページへアクセスを♪  
「ふくおか子ども情報」で検索  
または <https://www.city.fukuoka.lg.jp/kodomo/> へ

ホームページは  
こちら



お問い合わせ先

福岡市 こども未来局 こども政策部 こども政策課

〒810-8620 福岡市中央区天神1-8-1

TEL 092-707-1019 FAX.092-733-5534 E-mail: kodomoseisaku.CB@city.fukuoka.lg.jp



## 6. 障がいのある子どものサポート



part1  
子ども  
望む方へ

# あいあいセンター(心身障がい福祉センター)／ 東部療育センター、西部療育センター

お子さんの言葉や、  
発達が気になるときは  
相談してください。

part2  
赤ちゃんが  
できたら

ことばや運動の遅れ、聞こえや見え方が気になるお子さんに対して、医学的な診断と発達評価に基づいた適切な援助を専門の職員が行います。お子さんの状態に応じて小集団や個別での療育やリハビリを行っています。

part3  
赤ちゃんが  
生まれたら

## 対象となる方

主に、福岡市内在住の就学前のお子さんとその家族などの関係者。あいあいセンターと東部・西部療育センターは対応する地域を以下のとおり分擔しています。

part4  
子どもを  
預けたら

あいあいセンター・・・博多区、中央区、南区、城南区  
東部療育センター・・・東区  
西部療育センター・・・早良区、西区

part5  
お出かけしたい、  
交流したい

## 利用料金

医師の診察や医学的な検査などに関しては保険診療のため、一部利用者負担額があります。

part6  
障がいのあまる  
子どものサポート

## 必要な手続き

電話で面接日時を予約し、来所してください。

part7  
ひとり親家庭の  
サポート

## 休館日

土曜・日曜・祝日  
及び12/29～1/3



西部療育センター



あいあいセンター

part8  
小学生以上の  
子どものサポート



あいあいセンター



東部療育センター



西部療育センター

part9  
相談窓口



あいあいセンター…………… TEL092-721-1611  
東部療育センター…………… TEL092-410-8234  
西部療育センター…………… TEL092-883-7161



# ゆうゆうセンター (発達障がい者支援センター)

ゆうゆうセンターでは、自閉症や学習障がい、注意欠陥多動性障がいなどの発達障がいのある方や、そのご家族などの総合的な相談窓口として、発達、教育、就労、余暇活動などに関する様々なご相談にお応えし、支援を行っています。お気軽にご相談ください。

## 対象となる方

福岡市内にお住まいの自閉症や学習障がい、注意欠陥多動性障がいなどの発達障がいのあるご本人やご家族などの関係者

## 休館日

土曜・日曜・祝日及び 12/29 ~ 1/3

## 利用時間

平日 9:00 ~ 17:00



ゆうゆうセンター



ゆうゆうセンター……………TEL092-753-7411

part1  
子どもを  
望む方へ

part2  
赤ちゃんが  
できたら

part3  
赤ちゃんが  
生まれたら

part4  
子どもを  
預けたい

part5  
お出かけしたい・  
交流したい

part6  
障がいのある  
子どものサポート

part7  
ひとり親家庭の  
サポート

part8  
小学生以上の  
子どものサポート

part9  
相談窓口

# 子どもの生活相談窓口

毎日の生活でお困りのことについて、障がい福祉の相談にお応えします。情報を提供したり、いくつかのサービスを組み合わせて利用するプランなどを一緒に考えていきます。

どこに相談したらいいのか分からない時は、お気軽にご相談ください。

## 対象となる方・利用料金・必要な手続き

お子さんの年齢、住んでいる場所に関わらず相談を受けます。利用料金は無料です。来所して相談を希望される場合は、事前に予約をしてください。

## 休館日

土曜・日曜・祝日及び 12/29～1/3

## 利用時間

平日 9:00～17:00



あいあいセンター	TEL092-737-8771
東部療育センター	TEL092-410-8151
西部療育センター	TEL092-883-7186

# 発達教育センター（就学相談会）

次年度入学予定者および市立小・中・特別支援学校に在籍し、障がいがあるために学校教育上特別な配慮を要すると考えられる児童生徒に対して、適切な学校教育を受けられるよう就学に関する相談等を行うものです。

また、市立小・中・特別支援学校において学校看護師による医療的ケアを希望する児童生徒に対して、就学に関する相談とともに、適切に学校看護師による医療的ケアを受けられるよう、医療的ケアに関する相談を行うものです。

## 対象となる方

- ・次年度入学予定者のうち、学校教育上特別な配慮を要すると思われる幼児児童。
- ・小・中・特別支援学校に在学している児童生徒のうち、在籍する学級および学校の変更が適切であると思われる児童生徒。
- ・小・中・特別支援学校において学校看護師による医療的ケアを希望する児童生徒

## 就学相談会の内容

- ① 行動等の観察・記録……指示理解や体の動き等の観察・記録
- ② 面接相談……保護者の方の意向の聞き取りや就学に関する情報提供等
- ③ 医療相談……小児科医等による相談
- ④ 難聴・言語相談……聴覚や言語に関する相談
- ⑤ 発達相談……児童生徒の養育等についての相談

※①、②は全員実施 ③～⑤は必要に応じて実施

## 申し込み方法

新小1……幼稚園・保育園（所）・通園施設に申し込んでください。

在校生……在籍する学校に申し込んでください。

対象者	申込	実施時期	時間	会場
在校生	5、6、7月	7、8、9月	受付 開始時間の10分前 開始	福岡市 発達教育 センター
小学校新入生	5、6、7月	7、8、9月	13：30～16：00の 間で指定された時間	

※市内に転入された方は、随時相談を受付中。詳しくはお問い合わせください。



発達教育センター



発達教育センター …… TEL092-845-0015

# 障がい児の主な福祉制度・サービス

part1  
子どもを  
望む方へ

## 障がい児福祉手当

日常生活に常時の介護を要する重度障がい児に手当を支給します。

詳しくは、各区保健福祉センター福祉・介護保険課へ

part2  
赤ちゃんが  
できたら

## 補装具の交付・借受け・修理、日常生活用具の給付

身体上の障がいを補うための補装具の交付・借受け・修理、重度の心身障がい児の日常生活の利便を図るための日常生活用具の給付を行います。

詳しくは、各区保健福祉センター福祉・介護保険課へ

part3  
赤ちゃんが  
生まれたら

## ホームヘルプサービス

心身の障がいにより日常生活を営むことに支障がある障がい児のいる家庭に、ホームヘルパーが訪問して、身体介護などを行います。

詳しくは、各区保健福祉センター福祉・介護保険課または健康課へ

part4  
預けたい  
子どもを

## 短期入所

在宅で障がい児を介護している方が、疾病、事故、出産などで一時的に介護ができない場合、施設や病院で宿泊を伴った預かりを行います。

詳しくは、各区保健福祉センター福祉・介護保険課または健康課へ

part5  
お出かけしたい  
交流したい

## 障がい児入所支援

障がい児を家庭で養育できないときに、障がい児入所施設において、必要な支援を行います。

詳しくは、こども総合相談センターへ

part6  
障がいのある  
子どものサポート

## 障がい児通所支援

### (1) 児童発達支援

小学校入学前の障がい児が、家庭から通い、日常生活における基本的動作及び知識技能を習得し、並びに集団生活に適應することができるよう、必要な指導及び訓練を行います。

### (2) 放課後等デイサービス

小学生～18歳の就学している障がい児が、授業の終了後または学校の休業日に通い、生活能力の向上のために必要な訓練を行い、及び社会との交流を図ることができるよう、必要な指導及び訓練を行います。

### (3) 保育所等訪問支援

障がい児が、障がい児以外の児童との集団生活に適應することができるよう、保育所や幼稚園などの集団生活の場を訪問し、必要な支援を行います。

### (4) 居宅訪問型児童発達支援

重症心身障がい児など外出が著しく困難な障がい児に対し、その居宅を訪問し、日常生活における基本的な動作の指導、知識技能の付与等の支援を実施します。

詳しくは、

未就学児：あいあいセンター、東部療育センター、西部療育センターへ

就学児：各区保健福祉センター福祉・介護保険課または健康課へ

part9  
相談窓口



あいあいセンター、東部療育センター、西部療育センター・・・87ページ  
各区保健福祉センター 福祉・介護保険課、健康課・・・137ページ

## 障がい児入所施設（令和5年3月1日現在）

施設名	所在地	電話番号
医療型障がい児入所施設 虹の家	福岡市博多区千代 1-15-10	092-651-7325
国立病院機構福岡病院	福岡市南区屋形原 4-39-1	092-565-5534
若久緑園	福岡市南区若久 2-3-51	092-551-4011
生明学園	福岡市早良区飯倉 5-15-1	092-862-6688
新開学園	福岡市早良区飯倉 5-15-1 0	092-871-1970

## 障がい児通所施設（令和5年3月1日現在）

### （1）児童発達支援センター等

施設名	所在地	電話番号
福岡市立東部療育センター	東区青葉 4-1-1	092-410-8234
福岡東子ども発達センター・さくら園	東区雁ノ巣 1-6-10	092-692-5987
福岡市立めばえ学園	博多区半道橋 1-17-1	092-474-0505
子ども発達支援施設 joy ひこばえ	博多区上川端町 6-10	092-271-1588
児童発達支援センター こだま	博多区井相田 2-2-10	092-558-1957
福岡市立心身障がい福祉センター	中央区長浜 1-2-8	092-721-1611
しいのみ学園	南区井尻 1-37-12	092-572-7519
福岡市立あゆみ学園	南区屋形原 2-23-2	092-566-5666
ゆたか学園	城南区大字東油山 161-2	092-861-2990
福岡市立西部療育センター	西区内浜 1-5-54	092-883-7161
児童発達支援センター 野の花	西区今津 734-1	092-707-5003
東部療育センター分園すてっぷ松香台	東区松香台 2-11-43 ヴェルデ香椎 1 階	092-982-3323
Sun Kids	東区多の津 5-27-14-1 階	092-292-7550
がじゅまるの家	東区箱崎 4-5-19 げんきビル 3 階	092-710-5183
joy とびっこくらぶ	博多区古門戸町 1-10 NTF 博多ビル 2F	092-409-9595
ひだまりのおうち	博多区吉塚 1-28-6 青雲ビル 1 階 1 号	092-260-1757
ランランランド	博多区相生町 3-4-5-101	092-558-2086
アムナスキッズ だいすき	博多区住吉 4-8-24 住吉メディカルビル 402 号	092-432-1667
心身障がい福祉センター分園すてっぷ長浜	中央区長浜 2-2-4 都市再生機構九州支社 1 階	092-736-1130
LITALICO ジュニア福岡中央教室	中央区高砂 1-2-4-2 階 201 号室	092-525-7686
SMAPRE HOP	中央区福浜 1-7-14	092-791-3067
国立病院機構福岡病院	南区屋形原 4-39-1	092-565-5534
ニコちゃん家	南区三宅 2-7-27	092-980-4147
心身障がい福祉センター分園すてっぷ大池通り	南区寺塚 1-4-3	092-403-0210
楽らく療養通所 ブルーベリーハウス	南区野多目 1-10-33 1 階	092-984-1413
西部療育センター分園すてっぷ南庄	早良区南庄 2-11-5 浅野コーポ 101 号・102 号	092-980-7665
ありすの家 こどもデイサービス	早良区田村 6-1-23	092-407-2284
児童発達支援スケッチブック荒江	早良区荒江 3-26-19	092-833-1180
多機能型事業所 Ohana Co	早良区田村 6-1-19	092-407-9024
多機能型事業所シンフォニー	早良区有田 7-7-30	092-852-7667

part1  
子どもを  
望む方へ

## (2) 居宅訪問型児童発達支援

施設名	所在地	電話番号
福岡市立東部療育センター	東区青葉 4-1-1	092-410-8234
Sun Kids	東区多の津 5-27-14-1 階	092-292-7550
ランランランド	博多区相生町 3-4-5-101	092-558-2086
福岡市立心身障がい福祉センター	中央区長浜 1-2-8	092-721-1611
ニコちゃん家	南区三宅 2-7-27	092-980-4147
福岡市立あゆみ学園	南区屋形原 2-23-2	092-566-5666
福岡市立西部療育センター	西区内浜 1-5-54	092-883-7161

part2  
赤ちゃんが  
できた

## (3) 保育所等訪問支援

施設名	所在地	電話番号
福岡市立東部療育センター	東区青葉 4-1-1	092-410-8234
東部療育センター分園すてっぷ松香台	東区松香台 2-11-43 ヴェルデ香椎 1 階	092-982-3323
しながくどう 福岡東	東区松崎 3-33-36-2 階	092-410-5264
しながくどう 青葉	東区みどりが丘 2-2-24	092-609-9333
福岡子ども発達センター・さくら園	東区雁ノ巣 1-6-10	092-692-5987
放課後等デイサービス あさひ	東区箱崎 5-11-10	092-641-7280
放課後等デイサービス 暖母 多の津Ⅱ	東区多の津 4-15-13	092-292-7912
放課後等デイサービスあさひ3号館	東区箱崎 5-11-10-2 階 J5	080-6608-0904
保育所等訪問支援事業 joyひこばえ ORSCO	博多区上川端町 6-10	092-271-1588
児童発達支援センター こだま	博多区井相田 2-2-10	092-558-1957
福岡市立めばえ学園	博多区半道橋 1-17-1	092-474-0505
福岡市立心身障がい福祉センター	中央区長浜 1-2-8	092-721-1611
心身障がい福祉センター分園すてっぷ長浜	中央区長浜 2-2-4 都市再生機構九州支社 1 階	092-736-1130
SMAPRE JOIN	中央区福浜 1-7-15 1 階	092-791-3067
LITALICO ジュニア福岡中央教室	中央区高砂 1-2-4-2 階 201 号室	092-525-7686
しいのみ学園	南区井尻 1-37-12	092-572-7519
福岡市立あゆみ学園	南区屋形原 2-23-2	092-566-5666
心身障がい福祉センター分園すてっぷ大池通り	南区寺塚 1-4-3	092-403-0210
ゆたか学園	城南区大字東油山 161-2	092-861-2990
西部療育センター分園すてっぷ南庄	早良区南庄 2-11-5 浅野コーポ 101 号・102 号	092-980-7665
ありすの家 こどもデイサービス	早良区田村 6-1-23	092-407-2284
保育所訪問支援・学校訪問支援 フェリッサ	早良区城西 1-8-40-102	080-3991-3811
福岡市立西部療育センター	西区内浜 1-5-54	092-883-7161
多機能型事業所 いんくる	西区石丸 1-4-6	092-205-5560

part3  
赤ちゃんが  
生まれましたpart4  
子どもを  
預けたいpart5  
お出かけしたいpart6  
障がいのゆえに  
子どものサポートpart7  
ひとり親家庭の  
サポートpart8  
小学生以上の  
子どものサポートpart9  
相談窓口

## (4) 放課後等デイサービス

区	施設名	所在地	電話番号
東区	CoCo.com	東区香住ヶ丘 3-28-25	092-410-6122
	あいらっこ	東区名子 3-11-11	092-410-7442
	しながくどう 福岡東	東区松崎 3-33-36-2 階	092-410-5264
	アスタリスク 和白園	東区和白 1-3-22 グラン・ブルーアクア 208 号	092-980-5215
	児童通所支援事業所りらく松田	東区松田 2-9-21	092-260-9604
	放課後デイサービス フクシア	東区高美台 2-42-7	092-410-9063

(東区は次ページに続く)

区	施設名	所在地	電話番号
東 区	バンビ 多の津	東区多の津 3-8-33 ニッタクハイツ多の津 101	092-624-0232
	放課後等デイサービス ブルーリーフ本校	東区青葉 7-30-9	092-692-9886
	バンビ 舞松原	東区舞松原 2-7-19 田島ビル 105	092-692-4842
	CoCo.com 名島	東区名島 4-39-12	092-410-8623
	ひまわりらんど 放課後等デイサービス	東区箱崎 6-12-50 陣内整形外科医院 2 階	092-292-0162
	放課後等デイサービス あいらっこハウス	東区八田 4-9-24	092-692-8838
	しながくどう 松崎	東区松崎 3-33-36-1 階	092-410-4755
	みらいのいぶき	東区千早 1-6-11	092-672-0071
	ブルーリーフ SECOND	東区青葉 7-34-5	080-3968-5489
	しながくどう 八田	東区八田 2-29-5	092-609-9344
	アクア	東区下原 3-6-2	092-692-6707
	アスタリスク三苫園	東区三苫 5-3-35	092-984-1010
	放課後等デイサービス WING 千早	東区水谷 2-2-9	092-609-9522
	だきしめ愛の家	東区舞松原 1-19-20	092-674-1033
	こども教室 ステップ	東区多の津 5-1-28-2 階	092-409-3791
	放課後等デイサービス あさひ	東区箱崎 5-11-10	092-641-7280
	ソルグランデ	東区香住ヶ丘 2-14-21 ルーチェ香住ヶ丘	092-710-8475
	運動療育センターすきっぷ下原教室	東区下原 4-19-31 リヴァージュ香椎東 101 号室	092-985-2686
	バンビ舞松原 stars	東区若宮 1-23-3	092-692-2050
	しながくどう青葉	東区みどりが丘 2-2-24	092-609-9333
	ひまわりらんど和白センター	東区和白 1-4-25	092-410-6715
	放課後等デイサービス 暖母	東区多の津 5-20-1	092-710-7181
	放課後等デイサービス Paddle	東区名島 2-26-13	092-692-8251
	放課後等デイサービス あさひ 2号館	東区箱崎 5-11-10	090-9574-0904
	放課後等デイサービス WING 香椎	東区香椎 2-44-6	092-692-4730
	運動療育センターすきっぷ 香椎浜教室	東区香椎浜 2-4-12	092-985-6192
	放課後等デイサービスことのは	東区箱崎 2-17-11-1 号室	092-292-7437
	CoCo.com 松崎	東区名島 4-40-26	092-410-7236
	放課後等デイサービス WING 舞松原	東区舞松原 2-23-29	092-410-9571
	放課後等デイサービス Paddle II	東区水谷 1-30-18	092-692-2958
	放課後等デイサービス 暖母 香椎浜	東区香椎浜 2-4-11 ogita ビル 1 階	092-682-2080
	ビープラス	東区箱崎 1-32-1-2 階	092-643-6181
	放課後等デイサービスオリーブ	東区下原 3-22-11	080-7219-7412
ぱれっと 貳番館	東区土井 1-11-21-101	092-692-2444	
放課後等デイサービス 暖母 多の津II	東区多の津 4-15-13	092-292-7912	
放課後等デイサービス WING 青葉	東区青葉 3-11-33	092-692-2701	
Happiness kids	東区下原 4-2-1-C204	092-662-5055	
運動療育センターすきっぷ 美和台教室	東区美和台 4-7-13	092-986-6531	
ぱれっと 壱番館	東区土井 1-11-21-102	092-692-1748	
エール	東区香住ヶ丘 4-10-18	092-410-4682	
放課後等デイサービス Paddle III	東区若宮 3-1-37 サンハッコビル 1 階	092-405-0540	
ここから	東区箱崎 3-8-1-2 階	092-292-1539	
わっふる	東区三苫 5-4-16	092-410-2951	
放課後等デイサービス WING 下原	東区下原 3-19-8	092-692-7014	
ぱれっと 参番館	東区香椎台 2-20-8	092-710-8006	
Sun Kids	東区多の津 5-27-14-1 階	092-292-7550	
放課後等デイサービス ツバサプラス	東区香椎 1-10-3	092-674-6033	
きずな園若宮校	東区若宮 1-27-8 シャルール若宮 101 号	092-600-9944	

(東区は次ページに続く)

part1  
子どもを  
望む方へ

part2  
赤ちゃんが  
できた  
ら

part3  
赤ちゃんが  
生まれ  
たら

part4  
子どもを  
預け  
たい

part5  
お出  
かけ  
したい

part6  
障がい  
のある  
子ども  
のサポ  
ート

part7  
ひとり  
親家  
庭の  
サポ  
ート

part8  
小学  
生以  
上の  
子ども  
のサポ  
ート

part9  
相談  
窓口



part1  
望む方へ  
子どもを

part2  
できた  
赤ちゃんが

part3  
生まれた  
赤ちゃんが

part4  
預けたい  
子どもを

part5  
交流したい  
お出かけしたい

part6  
障がいのある  
子どものサポート

part7  
ひとり親家庭の  
サポート

part8  
小学生以上の  
子どものサポート

part9  
相談窓口

区	施設名	所在地	電話番号	
東区	ガリレオ ふくおか	東区三苫 4-2-36 シーサイド三苫センタービル 101	092-605-7015	
	放課後等デイサービス コミット	東区水谷 3-22-15	092-682-6111	
	まかろんキッズ松崎教室	東区松崎 3-4-20-102	092-410-5066	
	放課後等デイサービス 翠(みどり)	東区松香台 2-1-3	092-663-7310	
	チャイルドハート多の津	東区多の津 5-42-6	092-292-5124	
	がじゅまるの家	東区箱崎 4-5-19 げんきビル 3 階	092-710-5183	
	Happiness kids 千早	東区千早 3-6-37 ガーデンス千早 N-205	092-671-4658	
	放課後等デイサービス ad-lib	東区舞松原 6-26-25	092-719-1362	
	放課後等デイサービス Brillius まなびのいえ	東区箱崎 5-10-14 サンシティ箱崎九大前 2 階	092-600-0970	
	放課後等デイサービス ツサプラス ボリス館	東区香椎駅前 1-18-5 フロスター香椎 2 階	092-692-6088	
	放課後等デイサービス キッズパーク福岡東校	東区和白丘 1-22-17 蓮池駅前ビル 1 階 3 号室	092-692-7730	
	ビープラスⅡ	東区舞松原 5-1-7	092-710-8987	
	放課後等デイサービスあさひ 3 号館	東区箱崎 5-11-10-2 階 J5	080-6608-0904	
	放課後等デイサービス あいランド すまいる	東区香椎照葉 3-2-1 1F-3	080-3910-7739	
	わっふるほーむ	東区三苫 3-26-4	092-710-9944	
	まかろんキッズ舞松原教室	東区舞松原 2-11-12 KPビル 2 階	092-410-4379	
	博多区	おひさまはうす吉塚	博多区吉塚 1-28-6 青雲ビル 1 階 6 号室	092-292-8497
		すまいるでい	博多区那珂 3-15-12 ミューズビル 1 階	092-260-3624
未来クラブ		博多区美野島 3-16-6 古屋ビル 1 階	092-409-9996	
放課後等デイサービスピリープ		博多区諸岡 6-1-36-6	092-558-2430	
ばすぼ		博多区東月隈 5-15-3	092-580-8662	
アール		博多区山王 1-12-30-106	092-292-7642	
ばんびーの		博多区吉塚 3-9-14	080-9455-4375	
たけのこクラブ竹下		博多区那珂 1-30-5	092-409-9200	
ひだまりのおうち		博多区吉塚 1-28-6 青雲ビル 1 階 1 号	092-260-1757	
CoCo.com 山王		博多区山王 1-17-17 第 3 よしみビル 107	092-409-1178	
放課後等こどもデイサービスらいふ GOKAN		博多区昭南町 3-4-21	092-707-8420	
放課後等デイサービスだいち		博多区西月隈 5-12-5	092-558-7800	
たけのこクラブ博多駅東		博多区豊 2-2-26	092-710-4750	
放課後等デイサービスピリープ諸岡		博多区諸岡 6-1-36-4	092-558-2430	
放課後等デイサービス ガッツ		博多区板付 4-3-8 第 6 吉川ビル 102 号室	092-558-5730	
放課後等デイサービス オレンジ		博多区板付 4-3-8 第 6 吉川ビル 101	092-558-9081	
放課後等デイサービス ガッツmore		博多区板付 4-3-8 第 6 吉川ビル 105	092-558-0861	
放課後等デイサービス ALOHA		博多区千代 4-21-7	090-4981-0904	
ばすぼ 2 号館		博多区東月隈 5-13-10	092-558-8692	
ランランランド		博多区相生町 3-4-5-101	092-558-2086	
どろんこの風		博多区上川端町 1-30	092-283-1199	
ぼくらカンパニー博多		博多区神屋町 7-2 第 2 マスビル 2 階 200 号	092-710-7566	
放課後等デイサービス ピリープ笹原		博多区諸岡 6-1-36-5 号	092-558-2430	
KTC 放課後等デイサービス はぐほん山王公園		博多区山王 2-5-30	092-472-5770	
KTC 放課後等デイサービス はぐほん博多駅南		博多区博多駅南 5-11-20	092-472-5757	
KTC 放課後等デイサービス はぐほん南福岡		博多区銀天町 1-2-5 リーベルワン 2 階	092-593-5501	
アムナスキッズ だいすき		博多区住吉 4-8-24 住吉メディカルビル 402 号	092-432-1667	
放課後等デイサービス そうさん 板付教室	博多区板付 7-3-12	092-791-6101		
かわらっきーず	博多区千代 4-1-2 ラクレイス県庁口 1 階	092-292-6364		
UNICO NEXT 博多	博多区那珂 6-23-1 ららぽーと福岡 4 階	092-707-8614		
ガリレオ はかた	博多区吉塚 1-9-7 クラージュ吉塚 1 階	092-624-1700		
中央区	SMILE PRESENTS 本校	中央区福浜 1-7-15-2 階	092-791-3067	

区	施設名	所在地	電話番号
中央区	クックルームとうじん	中央区唐人町 1-2-6	092-791-2760
	ぼくらカンパニー	中央区天神 4-1-23 ニューライフ天神 1102 号	092-721-4488
	SMILE PRESENTS sun 校	中央区福浜 1-7-15-3 階	092-791-3067
	クックルームおざさ	中央区小笹 1-14-2	092-791-7828
	ルームズ唐人町	中央区黒門 6-36 ハーベスト大濠 202	092-753-7401
	SMILE PRESENTS sea 校	中央区福浜 1-24-13	070-4704-8133
	放課後等デイサービスぶらんこ	中央区大宮 2-3-16 ラフォーレ大宮 101	092-791-8808
	放課後等デイサービス ハグプラス	中央区小笹 4-1-41-2 階	092-981-2519
	たけのこクラブ高砂	中央区高砂 1-14-9	092-406-7633
	放課後等デイサービスハッピークラブミナス	中央区小笹 4-13-28	092-707-2156
	放課後等デイサービス やさしざいぱい天神	中央区舞鶴 2-7-1-208	092-753-9782
	ハビネス	中央区荒戸 1-1-8-403	092-791-4288
	にじいろのたね	中央区地行 3-18-10	092-791-8372
	UNICO NEXT 天神	中央区天神 4-4-11 天神ショッパーズ福岡 8 階	092-725-2772
	放課後等デイサービス やさしざいぱい中央	中央区春吉 3-26-19	092-406-8181
	イーゼスシールド	中央区唐人町 1-6-17	092-726-6139
	KTC 放課後等デイサービス はぐぼん薬院駅前	中央区白金 1-4-25 セントラルイマージュ 1 階	092-521-5873
	南区	放課後等デイサービス 暖母 小笹	中央区小笹 4-5-2
療育支援エフ 西新教室		中央区今川 2-12-9	092-406-8341
放課後等デイサービス 六本松のいえ		中央区梅光園 1-2-7 2 階	092-753-9912
ThunderBird		中央区今川 2-14-9	092-406-5963
国立病院機構福岡病院		南区屋形原 4-39-1	092-565-5534
小さな目のクジラ		南区柏原 5-7-5	092-555-8755
放課後等デイサービス さくら1号館		南区老司 2-13-17	092-555-9447
児童通所支援事業所りらく長住		南区長住 1-5-6	092-562-6321
たけのこクラブ		南区警弥郷 1-17-11	092-586-6868
グリーンカレッジ子どもスポーツひろば		南区筑紫丘 2-1-2	092-561-4450
たけのこクラブ大楠		南区大楠 3-27-1 ドミナント高宮 1 階	092-753-8807
リンク		南区塩原 3-2-12 川上コーポ 105 号	092-408-3219
プレミアム		南区鶴田 3-9-2	092-555-8338
クックルームよこて		南区横手南町 27-3	092-558-3350
さかいの花 若久		南区若久 1-1-22-2 階	092-555-2347
Alucu		南区井尻 4-30-6	092-558-0234
ガーデン		南区若久 2-3-51	092-551-3156
たけのこクラブ若久		南区若久 4-1-14	092-408-7722
プレミアム中尾		南区中尾 1-19-9	092-710-2779
放課後等デイサービスまつぼっくりハウス		南区和田 4-9-42	092-561-7883
児童通所支援事業所 りらく大橋		南区大橋 2-6-25	092-555-2818
Alucu 2 号館		南区井尻 4-29-22	080-3993-0234
放課後等デイサービス エスタスカサ		南区弥永 2-17-1	092-980-5675
しいのみクラブ		南区井尻 1-35-9	092-589-4007
放課後等デイサービス フルール	南区大橋 2-22-12 共和ビル 103 号室	092-553-3713	
放課後等デイサービス のんびり	南区三宅 3-7-26	092-982-1256	
放課後等デイサービスかなで	南区鶴田 4-48-3	092-565-2877	
放課後等デイサービス テクテク	南区長丘 5-22-19	092-983-5730	
放課後等デイサービス MIRAIE	南区南大橋 1-26-8	080-9494-7731	
放課後わはは運動部	南区向新町 1-2-10-102	080-5803-8225	
ニコちゃん家	南区三宅 2-7-27	092-980-4147	

(南区は次ページに続く)

part1  
子どもを  
望む方へpart2  
赤ちゃんが  
できたならpart3  
赤ちゃんが  
生まれたならpart4  
子どもを  
預けたいpart5  
お出かけしたい・  
交流したいpart6  
障がいのある  
子どものサポートpart7  
ひとり親家庭の  
サポートpart8  
小学生以上の  
子どものサポートpart9  
相談窓口

part1  
望む方へ  
子どもを

part2  
できた  
赤ちゃんが

part3  
生まれた  
赤ちゃんが

part4  
預けたい  
子どもを

part5  
交流したい  
お出かけしたい

part6  
障がいのある  
子どものサポート

part7  
ひとり親家庭の  
サポート

part8  
小学生以上の  
子どものサポート

part9  
相談窓口

区	施設名	所在地	電話番号
南区	プレミアム やよい坂	南区鶴田 3-9-52	092-555-9223
	放課後等デイサービス のんびりぶらす	南区三宅 3-7-26-2	080-1772-2923
	たけのこクラブ清水	南区清水 4-13-3	092-408-3855
	放課後等デイサービス さかいの実	南区若久 1-1-22	092-554-3088
	デイサービスささえあい太陽まとは	南区の場 2-37-2	092-588-7811
	放課後等デイサービス ふおれすと高宮	南区玉川町 1-25 幸田ビル 101 号	092-541-5977
	放課後等デイサービス color 五十川教室	南区五十川 1-16-9	092-710-6665
	放課後等デイサービス ウィズランドのま	南区野間 4-6-4	092-554-8889
	放課後等デイサービス 夢の地図	南区柏原 1-26-2	092-408-3800
	そら	南区清水 3-22-14	092-403-0812
	楽らく療養通所 ブルーンベリーハウス	南区野多目 1-10-33 1 階	092-984-1413
	KTO 放課後等デイサービス はぐほん大橋駅前	南区大橋 1-10-14 松田ビル 2 階	092-511-3817
	KTO 放課後等デイサービス はぐほん若久通り	南区中尾 3-48-3 クレパール清水 102	092-511-2670
	PASO 福岡南	南区松原 4-27-1	092-555-6682
	放課後等デイサービス color 野間教室	南区野間 4-17-36	092-710-3487
	放課後等デイサービス ポコアポコ福岡南	南区中尾 3-43-2	092-408-8801
	さかいの花 野間	南区野間 4-1-12-3 階	092-403-2177
	療育ケアMARINE RAINBOW	南区柳瀬 1-26-9 プロキオン柳瀬 101 号	092-516-7520
	チャイルドハート日佐	南区日佐 3-21-5	092-591-5808
	放課後等デイサービス そうさん 長丘教室	南区長丘 4-13-7	092-403-0653
こんまる若久	南区若久 3-21-28	092-555-7973	
放課後等デイサービス はらベコ	南区柏原 6-52-10	092-203-9525	
療育支援工房 長住教室	南区皿山 3-5-20	092-408-9484	
クオリティ・オブ・ライフ高宮支援教室	南区野間 1-17-17 ソリーナマンション野間 1 階 103 号	092-408-4750	
放課後等デイサービス ウィズ・ユアなせ	南区柳瀬 1-26-6	092-982-0489	
放課後等デイサービス 高宮のいえ	南区清水 2-7-7-102	092-555-8947	
城南区	児童通所支援事業所りらく友丘	城南区友丘 2-4-2	092-866-3490
	放課後等デイサービス スローステップ	城南区七隈 4-13-19	092-407-9227
	放課後等デイサービス ハグ	城南区片江 4-9-22-102	092-834-4821
	ほうかご DAY クローバー	城南区片江 1-11-17	092-407-3361
	放課後等デイサービス 太陽	城南区友丘 5-19-19	092-834-3330
	プレミアム原	城南区荒江 1-16-1-201	092-400-9443
	こどもサポート教室「きらり」七隈校	城南区七隈 5-6-15	092-834-5233
	放課後等デイサービス めばえ カトレア	城南区堤 2-19-20	092-834-2022
	プレミアム Angeli	城南区荒江 1-16-1-101 号	092-407-0302
	療育支援サカセル ペンタス	城南区別府 2-4-16	092-834-5420
	チャイルドハートななくま	城南区松山 2-16-6	092-407-4700
	プレミアム荒江	城南区荒江 1-16-1-102	092-407-7558
	放課後等デイサービス そうさん 別府教室	城南区別府 2-6-4	092-407-9590
	療育支援工房 田島教室	城南区田島 3-17-19	092-407-4333
	KTO 放課後等デイサービス はぐほん福大前	城南区片江 3-41-6 ロイヤルパレス片江 1 階	092-873-7177
	児童通所支援事業所りらく堤	城南区堤 1-10-27	092-407-7688
	発達サポート MAMEZO(まめぞう)	城南区七隈 3-16-16	090-6637-0315
	放課後等デイサービス color 樋井川教室	城南区樋井川 26-36-102 長住南エクスセル 25	092-707-5134
	療育支援工房 鳥飼教室	城南区鳥飼 6-12-4-8	092-791-9223
	早良区	スケッチブック	早良区荒江 3-32-14
しあわせ駅 早良		早良区飯倉 7-25-4	092-834-2354
しあわせ駅 原		早良区原 5-13-25	092-836-8012

区	施設名	所在地	電話番号
早良区	放課後等デイサービス こっしらんど	早良区室見 1-2-5 参番館 2 階 A 号室	092-845-8110
	児童通所支援事業所りらく城西	早良区城西 2-6-14	092-822-4210
	プレミアム早良	早良区飯倉 7-29-25	092-836-9487
	しあわせ駅 次郎丸	早良区次郎丸 6-5-10	092-874-8836
	放課後等デイサービス めばえ ひまわり	早良区荒江 3-26-15	092-836-6434
	福祉ルームみらい原	早良区次郎丸 1-27-24	092-836-5690
	放課後等デイサービスだんらん	早良区城西 2-1-12	092-843-8383
	放課後等デイサービス 虹	早良区内野 5-24-11	092-982-3954
	スケッチブック有田	早良区有田 6-5-22 クレセント N102	092-407-6283
	ルームズ藤崎	早良区百道 1-4-15 工藤ビル 6 階	092-834-7120
	放課後等デイサービス ひまわり 田隈校	早良区野芥 2-47-12	092-882-8707
	パークサイドアカデミー	早良区城西 1-6-19	092-882-7710
	プレミアムドリーム	早良区田村 7-24-1 レジーナ美月 101 号	092-407-6628
	ぶるるん	早良区野芥 1-11-24	092-874-6536
	チャイルドハートあらえ	早良区荒江 2-10-13RAPITA 荒江 1 階	092-836-8822
	放課後等デイサービス ぶらっとほうむ	早良区有田 1-38-1	092-707-6667
	重症心身障がい児福祉ルームみらい早良	早良区原 5-22-13	092-822-6644
	ぶるるんるん	早良区野芥 4-21-45	092-874-6536
	放課後等デイサービス 太陽Ⅱ	早良区有田 6-4-2	092-985-9525
	療育支援エフ 室見教室	早良区南庄 1-7-16	092-836-8370
	放課後等デイサービス 虹Ⅱ	早良区内野 7-17-5	092-986-0038
	放課後等デイサービスぶらっとほうむ02	早良区田隈 1-30-37	092-707-6500
	ICTフィールドあおくまのロケット	早良区有田 5-23-5	092-980-6720
	ありすの家 こどもデイサービス	早良区田村 6-1-23	092-407-2284
	多機能型事業所 Ohana Co	早良区田村 6-1-19	092-407-9024
	放課後等デイサービス わかば 次郎丸	早良区次郎丸 2-31-18	092-407-7939
	療育支援エフ 有田教室	早良区有田 1-35-6	092-707-4600
	放課後等デイサービス ぶどうの木	早良区野芥 3-26-7	092-707-6689
	ハッピーテラス飯倉教室	早良区飯倉 4-11-15 Office Square 飯倉 1 階	092-407-0091
	療育支援エフ 荒江教室	早良区荒江 3-27-9	092-407-7072
	チャイルドハートありた	早良区有田 6-5-28-101	092-834-7555
	重症心身障がい児福祉ルームみらい早良Ⅱ号館	早良区小田部 1-21-17	092-400-1166
	多機能型事業所シンフォニー	早良区有田 7-7-30	092-852-7667
療育支援エフ 原北教室	早良区南庄 2-21-18	092-707-4723	
療育支援エフ 南庄教室	早良区南庄 2-21-24 3 階	092-834-4655	
チャイルドハートかも	早良区賀茂 3-2-27 サンライト賀茂 102	092-407-8620	
ぶるるんさんば	早良区田隈 3-9-20	080-3189-5407	
しあわせ駅 原中央	早良区原 5-2-2	092-836-6341	
とねりこクラブ	早良区南庄 1-15-17	092-836-6330	
ICTフィールドあおくまのロケット02	早良区有田 5-23-5	080-3180-6715	
放課後等デイサービス野の花 野芥	早良区野芥 3-12-17	092-407-0487	
放課後等デイサービス みんなの学び館	早良区城西 2-2-59	092-202-1655	
放課後等デイサービス のーまりい	早良区田村 4-29-2-101	092-873-0097	
ルームズ西新	早良区西新 5-13-28 Dorm-N2 号室	092-847-7322	
放課後等デイサービス ぶどうの木Ⅱ	早良区野芥 3-24-19	092-407-5740	
放課後等デイサービス みなのは室見	早良区室見 1-22-15 コメジビル店舗 1 階 1 号室	092-707-5141	
重症心身障がい児 福祉ルームみらい野芥	早良区野芥 2-6-9	092-836-8771	
療育支援エフ次郎丸教室	早良区次郎丸 1-22-6	092-834-4880	

(早良区は次ページに続く)

part1  
子どもを  
望む方へ

part2  
赤ちゃんが  
できた

part3  
赤ちゃんが  
生まれたら

part4  
子どもを  
預けたい

part5  
お出かけしたい・  
交流したい

part6  
障がいのある  
子どものサポート

part7  
ひとり親家庭の  
サポート

part8  
小学生以上の  
子どものサポート

part9  
相談窓口

区	施設名	所在地	電話番号
早良区	放課後等デイサービス みらい駅	早良区脇山 1-15-22	050-3134-3338
	しあわせ駅 愛宕	西区豊浜 2-11-9	092-834-9218
	放課後等デイサービス キネマ	西区上山門 3-9-16	090-1081-0365
	しあわせ駅 生の松原	西区今宿青木 522-3	092-834-2494
	うらら	西区周船寺 1-15-22	092-836-8816
	放課後デイサービス egg	西区今宿青木 463-2	092-834-5567
	放課後等デイサービス キネマ0	西区拾六町 3-11-20 リバーサイドビル 101	092-834-3659
	放課後等デイサービス野の花	西区今津 4820-2	092-806-2059
	放課後等デイサービス めばえ コスモス	西区小戸 3-31-10	092-836-5255
	放課後等デイサービス ラボこっしー	西区大町団地 3-1 大町ビル 2階 B 号室	092-400-0878
	療育支援サカセル上山門事業所	西区上山門 1-7-7 上山門 1 丁目店舗 2 階	092-834-7447
	しあわせ駅 石丸	西区石丸 3-26-8	092-407-1530
	放課後等デイサービス ひまわり 生の松原校	西区生の松原 3-16-26	092-407-0282
	放課後等デイサービス野の花 姪浜	西区姪浜駅南 2-8-15	092-883-9987
放課後等デイサービス わかば	西区石丸 1-3-4-102	092-400-0776	
放課後等デイサービス てんとうむし	西区西都 2-11-16-1 ブランドール西都 102 号	092-775-7881	
ひこうきぐも	西区飯氏 912-8	092-834-4574	
療育支援工房 野方教室	西区野方 1-15-4	092-407-2140	
多機能型事業所 いんくる	西区石丸 1-28-31	092-519-3719	
ぬくぬく	西区愛宕 1-5-39-203 号	092-894-6620	
放課後等デイサービスキネマ謳	西区壱岐団地 76-104	080-1707-4658	
療育支援工房 今宿教室	西区横浜 1-26-26-1	092-407-9430	
チャイルドハート玄洋	西区横浜 3-22-11	092-836-7152	
西区	放課後等デイサービスいるかキッズ	西区今宿東 3-37-7	092-834-3236
	療育支援工房 石丸教室	西区石丸 2-28-6	092-834-7686
	放課後等デイサービスあいな	西区生松台 3-1-1	092-834-5807
	放課後等デイサービス てんとうむしネオ	西区西都 2-11-16-1 ブランドール西都 101 号	092-407-1311
	放課後等デイサービスかなめ	西区泉 1-15-25	092-806-7001
	療育支援工房 今宿東教室	西区今宿東 3-45-28	092-834-5640
	放課後等デイサービス そうさん 今宿教室	西区今宿 2-5-4-102	092-834-3996
	ハックススペースこっしー	西区姪の浜 5-10-36 姪浜 5 丁目ビル 1 階	092-407-1065
	放課後等デイサービス クレヨン	西区野方 3-51-14	092-518-7567
	療育支援工房 姪浜教室	西区愛宕南 1-6-11	092-836-5862
	放課後等デイサービス エイデアカレッジ姪浜校	西区姪の浜 6-4-4	092-981-6161
	療育支援工房 下山門教室	西区下山門 3-11-15	092-407-9695
	チャイルドハートふくしげ	西区福重 3-34-1 パッションコーポ	092-407-8128
	放課後等デイサービス あとりえ	西区福重 3-26-1	092-407-1933
放課後等デイサービス ウィズ・ユー福重	西区福重 3-5-27	092-834-6912	
療育支援工房 福重教室	西区石丸 3-8-15	092-707-5151	
放課後等デイサービス りんだビレッジ	西区下山門 4-17-9	092-834-6341	
放課後等デイサービスみつつのき	西区姪浜駅南 4-12-32 川西ビル 1 階	092-885-1131	
こどもデイサービス naru	西区野方 2-49-2	092-707-5864	
放課後等デイサービス エイデアカレッジ愛宕浜校	西区姪の浜 2-26-21-1	092-980-7871	
compass	西区姪の浜 3-11-63 スクランブルビル 201 号室	092-836-7271	
放課後等デイサービスいろいろ	西区野方 3-12-21	092-707-7818	
放課後デイ Granny 野方	西区野方 3-23-11	092-834-7003	
放課後等デイサービス みらいへのこみち	西区石丸 3-12-18 ルナ石丸 1 階	092-400-0757	
放課後等デイサービス りんだビレッジ今宿	西区今宿駅前 1-3-18 なまりやビル 2F1 号	092-834-6341	



# さぼ～と保育(特別支援保育)事業

障がいや発達の遅れのあるお子さん、医療的ケアを必要とするお子さんなど、特別な支援が必要なお子さんが、保育施設で、他のお子さんたちとの生活を通して共に成長できるよう支援しています。

## 支援内容について

特別な支援が必要と認められたお子さんは、その程度（支援区分）によって、次のような支援を受けることができます。

- ・お子さんの年齢により決められた基準より手厚い保育士の配置
- ・福岡市や療育機関による保育施設への助言など

## 対象となるお子さん

- ・心身の障がいや難病などのあるお子さん（手帳の有無は問いません）
  - ・発達の遅れが気になるお子さん
  - ・医療的ケアが必要なお子さん
  - ・その他、特別な支援が必要なお子さん
- ※すべてのお子さんが、保育施設での保育が可能とは限りません。

## 事業を利用するためには

まずは、利用を希望する保育施設を、お子さんと一緒に訪問してください。

さぼ～と保育の利用を希望する旨を保育施設に伝え、下記の提出書類をご用意ください。

## 提出書類

- ・利用申込み状況確認票（保育施設等利用申込書と併せてご提出ください）
  - ・さぼ～と保育利用申請書
  - ・さぼ～と保育調査票
  - ・障害者手帳のコピー（お持ちの場合）
- ※医療的ケアが必要なお子さんは、上記に加え、別途ご提出いただく書類があります。
- 詳しくは、福岡市さぼ～と保育申込書をご覧ください。
- ※別途、医師の意見書などが必要な場合があります。文書料等に関する費用は申込者のご負担となります。

part1  
子どもを  
望む方へ

part2  
赤ちゃんが  
できたら

part3  
赤ちゃんが  
生まれたら

part4  
子どもを  
預けたい

part5  
交流したい・  
お出かけしたい

part6  
障がいのある  
子どものサポート

part7  
ひとり親家庭の  
サポート

part8  
小学生以上の  
子どものサポート

part9  
相談窓口

## 必要な支援の程度の決定

ご提出いただいた書類や、専門家のご意見（※）保育施設のご意見（利用中のお子さんの場合）を参考に、福岡市が決定し、保護者のみなさまへお知らせします。

（※）さぼ〜と保育の申し込みには、療育機関等を受診していただき、お子さんの診察や発達検査を受けていただくことが必要となります。その結果については、療育機関から福岡市へ直接提供されます。



### さぼ〜と保育制度（特別支援保育事業）全般について

こども未来局 子育て支援部 保育支援課 …… TEL092-711-4596  
各区保健福祉センター 子育て支援課 こども家庭福祉係…137ページ

### 発達検査の予約、障がいや発達の遅れなどに関する専門的な相談について

あいあいセンター（心身障がい福祉センター） …… TEL092-721-1611  
東部療育センター …… TEL092-410-8234  
西部療育センター …… TEL092-883-7161

### 育児不安や子育てに関する相談などについて

福岡市こども総合相談センター（えがお館） …… TEL092-833-3000



# 特別児童扶養手当

身体または精神に障がいのある児童の福祉の増進を図ることを目的として、その児童を監護している方に手当を支給する制度です。

## 対象となる方

日本国内に住所があり、精神または身体に「特別児童扶養手当等の支給に関する法律施行令別表第3」に該当する程度の障がいを有する児童を監護している父父母、または、父母に代って、その児童を養育している人に支給されます。

◆次のいずれかに該当するときは、手当は支給されません。

- 1.対象児童が、日本国内に住所を有しないとき。
- 2.対象児童が、障がいを支給事由とする公的年金(障がい児福祉手当は年金ではありません)を受けられるとき。
- 3.対象児童が、児童福祉施設など(母子生活支援施設、保育所、通所施設を除く)に入所しているとき。
- 4.定められた額以上の所得があるとき。

## 手当の月額（令和5年4月現在）

重度障がい児(1級)	1人につき	53,700円
中度障がい児(2級)	1人につき	35,760円

## 必要な手続き

特別児童扶養手当を受けるためには認定請求が必要です。

各区保健福祉センター子育て支援課にて相談および手続きの受付を行っています。



問合せ先

各区保健福祉センター 子育て支援課 こども家庭福祉係・137ページ

# 重度障がい者医療費助成制度

重度の障がい者（児）の保健の向上と福祉の増進を図るため、一定の所得以下の人に医療費の助成を行っています。

## 助成を受けられる人

市内にお住まいで、健康保険に加入しており、次の（１）から（３）のいずれかに該当する人

- （１）身体障害者手帳 1・2級
- （２）療育手帳重度（A）判定
- （３）精神障害者保健福祉手帳 1級

※次の①から⑤に該当する人は助成を受けられません。

- ① 生活保護を受給されている人
- ② 3歳未満の乳幼児で、子ども医療費の助成を受けられる人
- ③ 65歳以上 75歳未満で、後期高齢者医療制度に加入していない人
- ④ 障がい者本人の前年（1月から9月の申請の際は前々年）の所得（一定の控除後の額）が一定額（特別障害者手当の所得制限額に準拠）を超える人
- ⑤ 配偶者の前年（1月から9月の申請の際は前々年）の所得（一定の控除後の額）が一定額（特別障害者手当の所得制限額に準拠）以上の人

## 助成の期間

医療費助成の開始は、次の場合を除き、申請した月の初日からです。

- ◆市外から転入した月内の申請のとき…………… 転入日から
- ◆新たに健康保険に加入した月内の申請のとき…………… 加入日から
- ◆65歳以上 75歳未満の人が後期高齢者医療制度に加入した月内の申請のとき…………… 加入日から
- ◆3歳に達する日の月内の申請のとき…………… 翌月初日から

医療証の有効期限（原則）は、毎年9月30日までです（医療証は毎年10月に更新します）。ただし、9月30日までに65歳の誕生日を迎える人は、有効期限が誕生日の前日までとなります。引き続き助成を受けるためには手続きが必要です。

## 助成の範囲

健康保険の診療対象となる医療費の自己負担相当額を全額助成します。

ただし、精神障がい者（中学校3年生まで（令和6年1月からは高校生世代まで）を除く）は、精神病床への入院にかかる医療費は助成の対象となりません。

※「中学校3年生まで」…………… 15歳の誕生日前日以後最初の3月31日まで。

※「高校生世代まで」…………… 18歳の誕生日前日以後最初の3月31日まで。

※自立支援医療などの公費負担が適用される人は、その制度を優先したうえで、なお残る自己負担相当額を助成します。

※入院中の食事代や、個室代、健康診断、歯科の特殊な材料などの健康保険がきかない費用は、助成の対象となりません。

## 必要な手続き

医療費の助成を受けるためには、申請が必要です。

- ◆申請先…………… お住まいの区の区役所・出張所保険年金担当課窓口
- ◆必要なもの

- 届出者の本人確認書類
- 対象者の健康保険証
- 障がいの程度を証明する書類（身体障害者手帳、療育手帳または精神障害者保健福祉手帳）
- 所得証明書（市外から転入した場合などに必要になることがあります。）



各区（出張所）保険年金担当課（係）……………137 ページ

## 7.ひとり親家庭のサポート

part1  
子どもを  
望む方へ

# ひとり親家庭支援センター

福岡市立ひとり親家庭支援センターは、ひとり親家庭及び寡婦の方に対して各種の相談に応ずるとともに、就業支援講習会などを行い、ひとり親家庭等の自立を支援する福祉施設です。

## 対象となる方

福岡市内にお住まいのひとり親家庭の親子、寡婦。

## 事業内容

### 1 生活相談

離婚、子育て、健康、経済的なことなど、生活上の問題について相談員が相談に応じ、情報提供を行います。

### 2 法律相談

養育費の取り決め、親権、金銭トラブルなど、法律上の問題について、女性弁護士が相談をお受けします。 毎週土曜日 14～16時（事前予約必要）

### 3 就業相談・就業支援講習会

それぞれの家庭の状況や就業経験などに応じて、相談員が適切なアドバイスを行います。また、就業に結びつく可能性の高い資格の取得を目指す、「就業支援講習会」を開催しています。（例：パソコン講座各種、介護関係講座各種等）

※講習会では小学生までのお子さんの無料託児も行っています。

## 利用時間 9：00～21：00（日・祝日9：00～17：30）

相談業務の受付時間ご案内

（時）

種別／曜日	日	月	火	水	木	金	土
生活相談	9 - 17:30	休館日	9 - 21				
法律相談	—		—	—	—	14 - 16	
就業相談	9:15 - 17		9:15 - 18	12 - 20:45			

※祝日の相談時間は日曜日と同じです。※休館日：毎週月曜日、12月29日～1月3日

## 利用料金

無料

他にもひとり親家庭へ向けた様々な支援や催しを行っております。詳しくはホームページや市政だより（就業支援講習会をお知らせします）をご覧ください。



ひとり親家庭支援センター ..... TEL092-715-8805  
<http://fukspc.com>

part2  
赤ちゃんが  
できたら

part3  
赤ちゃんが  
生まれたら

part4  
預けたい  
子どもを

part5  
お出かけしたい  
交流したい

part6  
障がいのある  
子どものサポート

part7  
ひとり親家庭の  
サポート

part8  
小学生以上の  
子どものサポート

part9  
相談窓口

# 児童扶養手当

ひとり親家庭等の生活の安定を図り自立を促進するために、父母の離婚や死亡などによって、父または母と生計を同じくしていない児童がいる場合に支給される手当です。また、父または母が一定の障がいの状態にある場合も支給されます。

## 対象となる方

次のいずれかに該当する児童（18歳に達する日以後の最初の3月31日までの間にある人、障がい児については20歳未満）を監護している母（父）、または母（父）に代わって児童を養育している人に支給されます。

- ① 父母が婚姻を（事実婚を含む）を解消した児童
- ② 父（母）が死亡した児童
- ③ 父（母）が施行令に定める程度の障がいの状態（年金の障がい等級1級程度）にある児童
- ④ 父（母）の生死が明らかでない児童
- ⑤ 父（母）から引き続き1年以上遺棄されている児童
- ⑥ 父（母）が裁判所からのDV保護命令を受けている児童
- ⑦ 父（母）が法令により引き続き1年以上拘禁されている児童
- ⑧ 母が婚姻によらないで懐胎した児童

## ◆次のいずれかに該当するときは、この手当は支給されません。

- ① 母（父）が婚姻の届出はしていなくても、事実上の婚姻関係（内縁関係など）があるとき。
- ② 手当を受けようとする母（父）または養育者の住所が日本国内にないとき。
- ③ 対象児童の住所が日本国内にないとき。
- ④ 対象児童が里親に委託されたり、児童福祉施設（母子生活支援施設、保育所、通所施設を除く）や少年院などに入所しているとき。
- ⑤ 手当よりも高額な国民年金（老齢福祉年金を除く）、厚生年金、恩給などの公的年金を受け取ることができるとき。
- ⑥ 平成15年4月1日時点において、手当を受けられる要件に該当してから既に5年が経過しているとき。（母子のみ）
- ⑦ 定められた額以上の所得があるとき。

## 手当の月額（令和5年4月現在）

区分	児童1人目	児童2人目の加算額	児童3人目以降の加算額 (1人につき)
全部支給	44,140円	10,420円	6,250円
一部支給	10,410円から44,130円	5,210円から10,410円	3,130円から6,240円

※所得に応じて全部支給と一部支給があります。

## 必要な手続き

各区保健福祉センター子育て支援課にご相談ください。



各区保健福祉センター 子育て支援課 こども家庭福祉係・137ページ

part1  
子どもを  
望む方へ

# ひとり親家庭等医療費助成制度

母子家庭の母及び児童、父子家庭の父及び児童、父母のない児童の保健の向上と福祉の増進を図るため、一定の所得以下の人に医療費の助成を行っています。

## 助成を受けることができる人

市内にお住まいで、健康保険に加入しており、次の(1)から(3)のいずれかに該当する人

(1) 母子家庭の母及び児童 (2) 父子家庭の父及び児童 (3) 父母のない児童

※児童の18歳の誕生日前日以後最初の3月31日までが対象です。

※(1)については児童の父が、(2)については児童の母が、重度の障がいの状態(年金の障がい等級1級程度)の状態である場合を含みます。

※次の①から④に該当する人は助成を受けることができません。

①生活保護を受給されている人

②小学校就学前の乳幼児で、子ども医療費の助成を受けることができる人

③前年(1月から9月の認定申請の場合は前々年)の所得(一定の控除後の額)が一定額以上の人(児童扶養手当の一部支給に準拠)

④婚姻の届出をしていなくても、事実上、婚姻関係と同様の事情にある場合

## 助成の内容

<助成開始日> 医療費助成の開始は、次の場合を除き、申請した月の初日からです。

◆ひとり親家庭などの要件に該当した月内の申請のとき・・・要件に該当することになった日から

◆市外から転入した月内の申請のとき・・・転入日から

◆新たに健康保険に加入した月内の申請のとき・・・健康保険に加入した日から

※医療証の有効期限(原則)は、毎年9月30日までです。

※医療証は毎年10月に更新します。引き続き助成を受けるためには手続きが必要です。

## <助成の範囲>

健康保険の診療対象となる医療費の自己負担相当額のうち、下記の費用を除いた額を助成します。

<1月あたりの自己負担額(1医療機関あたり)>

【通院】800円/月まで

ただし、中学校3年生まで(令和6年1月からは高校生世代まで)は500円/月まで

【入院】500円/日(月7日まで)

ただし、中学校3年生まで(令和6年1月からは高校生世代まで)は自己負担相当額を全額助成

※「中学校3年生まで」・・・15歳の誕生日前日以後最初の3月31日まで。

※「高校生世代まで」・・・18歳の誕生日前日以後最初の3月31日まで。

※薬局での自己負担はありません。

※自立支援医療などの公費負担が適用される場合は、その制度を優先したうえで、なお残る自己負担相当額から上記の費用を除いた額を助成します。

※入院中の食事代や個室代、健康診断、歯科の特殊な材料などの健康保険がきかない費用は、助成の対象となりません。

**必要な手続き** 医療費の助成を受けるためには、申請が必要です。

◆申請先・・・お住まいの区の区役所・出張所保険年金担当課窓口

◆申請に必要なもの

○対象者全員の健康保険証

○戸籍謄本

○児童扶養手当証書または遺族基礎年金証書など

○所得証明書(市外から転入した場合などに必要になることがあります。)

○その他必要書類(お住まいの区役所担当窓口へお問い合わせください。)

part2  
赤ちゃんが  
できたら

part3  
赤ちゃんが  
生まれたら

part4  
子どもを  
預けたい

part5  
お出かけしたい・  
交流したい

part6  
障がいのある  
子どものサポート

part7  
ひとり親家庭の  
サポート

part8  
小学生以上の  
子どものサポート

part9  
相談窓口



各区(出張所)保険年金担当課(係)……………137ページ

# 養育費に関する公正証書等 作成支援事業

養育費に関する取り決めについて、公正証書等を作成する際にかかる本人負担費用等を補助します。

## 対象となる方

公正証書等を作成した福岡市にお住まいのひとり親家庭の母又は父で、次の要件を全て満たす方

- ①養育費取り決めに係る経費を負担していること。
- ②養育費の取り決めに係る債務名義を有していること。
- ③養育費の取り決めの対象となる児童（20歳未満の者）を現に扶養していること。
- ④過去に養育費に関する公正証書等作成支援事業補助金の支給を受けたことがないこと。

## 対象となる経費

- ・ 公証人手数料令に定められた公証人手数料（養育費に関する部分のみ）
- ・ 調停の申し立てや裁判用の収入印紙代（養育費に関する部分のみ）
- ・ 戸籍謄本等、公的書類の作成に必要なとされた添付書類取得費用
- ・ 公的機関が求めた連絡用の郵便切手代

## 補助額

対象経費の全額（上限5万円） ※1人1回限り

## 必要な手続き

公正証書等を作成した日の翌日から6か月以内に、必要書類を揃えて福岡市立ひとり親家庭支援センターにお申し込みください。

※区役所での受付はできません。

※対象となるご本人が申請してください。



福岡市立ひとり親家庭支援センター……………TEL092-715-8805

part1  
子どもを  
望む方へ

part2  
赤ちゃんが  
できたら

part3  
赤ちゃんが  
生まれたら

part4  
子どもを  
預けたい

part5  
交流したい

part6  
障がいのある  
子どものサポ  
ート

part7  
ひとり親家庭の  
サポート

part8  
小学生以上の  
子どものサポ  
ート

part9  
相談窓口



# 養育費保証支援事業

養育費の取り決めにかかる保証会社と養育費保証契約を締結する際の本人負担費用（保証料）を補助します。

## 対象となる方

保証会社と養育費保証契約を締結した福岡市にお住いのひとり親家庭の母又は父で、次の要件をすべて満たす方

- ① 児童扶養手当の支給を受けている又は同等の所得水準にあること
- ② 養育費の取り決めに係る債務名義を有していること
- ③ 養育費の取り決めの対象となる児童（20歳未満の者）を現に扶養していること
- ④ 保証会社と1年以上の養育費保証契約を締結していること
- ⑤ 過去に養育費の保証支援事業補助金の支給を受けたことがないこと

## 対象となる経費

養育費保証契約を締結する際に要する経費のうち、保証料として本人が負担する費用

## 補助額

保証料と5万円を比較して少ない方の額（上限5万円） ※1人1回限り

## 必要な手続き

養育費保証契約を締結した日の翌日から6か月以内に、必要書類を揃えて福岡市立ひとり親家庭支援センターにお申し込みください。

申し込みください。

※区役所での受付はできません。

※対象となるご本人が申請してください。



問合せ先

福岡市立ひとり親家庭支援センター …… TEL092-715-8805

# ひとり親家庭等 日常生活支援事業

シングルマザー・  
ファーザーを  
応援します。

ひとり親家庭の方が、①就職活動や一時的な疾病（感染症を除く）、事故、冠婚葬祭、学校行事参加などのために、一時的に家事援助等の生活援助や保育サービスが必要なとき、②未就学～小学生までのお子さんがいる家庭で残業のため保育サービスが必要なときに家庭生活支援員（ホームヘルパー2級等の資格を持ち、子育て支援研修を修了し、ひとり親家庭支援センターに登録している人）を派遣します。利用は①②とも原則として年20回を限度に行います。

## 対象となる方

母子家庭、父子家庭及び寡婦

## 支援の内容

- ・乳幼児、児童の保育
- ・食事の世話
- ・住居の掃除
- ・身の回りの世話
- ・就寝の世話
- ・生活必需品等の買い物 など



## 利用料金

利用世帯の区分	利用者の負担額 (1時間あたり)	
	子育て支援	生活援助
生活保護世帯または市民税非課税世帯	0円	0円
生計中心者の前年(1月から7月までの間にあっては、前々年)の所得が児童扶養手当法施行令第2条の4第2項に定める額未満の世帯	70円	150円
上記以外の世帯	150円	300円

※子育て支援については、児童数により費用負担が変わります。

## 必要な手続き

住民票など関係書類を添えて事前登録が必要です。

ひとり親家庭支援センターにて申し込み

地域や日時、支援内容、世帯状態によっては派遣できない場合がありますので、事前にお問い合わせください。

(月曜日、12/29～1/3を除く、9:00～21:00 日祝日 9:00～17:30)



ひとり親家庭支援センター …… TEL092-715-8805

part1  
子どもを  
望む方へ

part2  
赤ちゃんが  
できたら

part3  
赤ちゃんが  
生まれたら

part4  
子どもを  
預けたい

part5  
お出かけしたい・  
交流したい

part6  
障がいのある  
子どものサポート

part7  
ひとり親家庭の  
サポート

part8  
小学生以上の  
子どものサポート

part9  
相談窓口

part1  
望む方へ  
子どもを

# ひとり親家庭高等学校卒業程度 認定試験合格支援事業

part2  
できた  
赤ちゃんが

母子家庭の母及び父子家庭の父または20歳未満の児童が、就職につなげる能力開発のために高卒認定試験合格対策講座を受講開始した時、修了した時及び合格した時に、支払った受講料の一部を助成します。

## 対象となる方

part3  
生まれたら  
赤ちゃんが

- ① ひとり親家庭の親又は児童（受講開始時・修了後・合格後の支給申請時点で20歳未満）で福岡市内に住所を有すること
- ② 児童扶養手当の支給を受けているか又は同等の所得水準にあること
- ③ 高卒認定試験に合格することが適職に就くために必要であると認められること
- ④ 大学入学資格を取得していないこと
- ⑤ 過去に高卒認定試験合格支援事業の給付金を受けたことがないこと

part4  
預けたい  
子どもを

## 対象となる講座

高卒認定試験の合格を目指す講座（通信制講座を含む）  
（高等学校等就学支援金制度の支給対象となる講座は対象外）

part5  
交流したい  
お出かけしたい

## 支給額

- ① 受講開始時は対象講座経費の30%（上限7.5万円）
- ② 修了時は対象講座経費の10%（①と合わせて上限10万円）
- ③ 合格時は対象講座経費の20%（①②と合わせて上限15万円）

part6  
子どものサポート  
障がいのある

## 必要な手続き

受講開始前に申請書を受付窓口へ提出し、あらかじめ講座の指定を受けてください。

※詳しくは下記の問合先にお尋ねください。

part7  
サポート  
ひとり親家庭の

part8  
子どものサポート  
小学生以上の

part9  
相談窓口



問合先

各区保健福祉センター 子育て支援課 家庭児童相談室・130ページ

# ひとり親家庭自立支援 給付金事業



手続きなどは  
こちら

## 自立支援教育訓練給付金事業

母子家庭の母及び父子家庭の父が能力開発のために資格などを取得する際、その受講料の6割に相当する額(年間上限200,000円×上限4年)を支給します。

**対象となる方** (※専門実践教育訓練給付金の対象講座のみ年間上限400,000円×上限4年)

- ① 母子家庭の母又は父子家庭の父で福岡市内に住所を有すること
- ② 児童扶養手当の支給を受けているか又は同等の所得水準にあること
- ③ 自立支援教育訓練給付金の支給を受けたことがないこと
- ④ 当該教育訓練を受けることが適職に就くために必要であると認められること

## 対象となる講座

- ① 雇用保険制度の教育訓練給付の指定教育訓練講座
- ※ 助成を受けようとする方は、受講しようとする講座について、受講開始前に申請書を受付窓口へ提出し、あらかじめ講座の指定を受けなければなりません。

※ 詳しくは下記の間合先にお尋ねください。

## 高等職業訓練促進給付金等事業

母子家庭の母及び父子家庭の父(ただし、父は平成25年度以降に修業を開始した者)が、看護師などの高度な資格を取得するために養成機関で修業する場合、その全期間(上限4年)について、市民税非課税世帯には月額10万円(修学最終年14万円)、課税世帯には7万500円(修学最終年11万5000円)の促進給付金を支給します。さらに、扶養する子の人数が3人以上の場合、3人目以降1人につき月額1万円を加算して支給します。

## 対象となる方

- ① 母子家庭の母又は父子家庭の父で福岡市内に住所を有すること
- ② 児童扶養手当の支給を受けているか又は同等の所得水準にあること
- ③ 養成機関において、1年以上のカリキュラムを修業し、対象資格の取得が見込まれること
- ④ 就業又は育児と修業の両立が困難であると認められること
- ⑤ 訓練促進給付金の支給を受けたことがないこと

## 対象となる資格

看護師(准看護師を含む)・介護福祉士・保育士・理学療法士・作業療法士・歯科衛生士・美容師・社会福祉士・製菓衛生師・調理師・栄養士・理容師・きゅう師・はり師・柔道整復師・歯科技工士・助産師・言語聴覚士・臨床工学技士・精神保健福祉士・2級自動車整備士

※上限4年の支給には条件があります。

※通学制講座を原則としますが働きながら資格取得を目指す場合には、通信制講座等も対象とできる場合があります。

※詳しくは下記の間合先にお尋ねください。



各区保健福祉センター 子育て支援課 家庭児童相談室・130ページ

part1  
子どもを  
望む方へ

part2  
赤ちゃんが  
できた方へ

part3  
赤ちゃんが  
生まれた方へ

part4  
子どもを  
預けたい方へ

part5  
お出かけしたい  
交流したい方へ

part6  
障がいのある  
子どものサポート

part7  
ひとり親家庭の  
サポート

part8  
小学生以上の  
子どものサポート

part9  
相談窓口

part1  
子どもを  
望む方へ

# 高等職業訓練促進資金貸付制度

高等職業訓練促進給付金を活用して養成機関に在学し、就職に有利な資格の取得を目指す、ひとり親家庭の親に対して「入学準備金・就職準備金」をお貸しする制度です。

part2  
赤ちゃんが  
できたら

## 対象となる方

市内に居住する、高等職業訓練促進給付金の受給者。

ハローワークの専門実践教育訓練給付金等の給付金を受給する場合は本貸付の対象とならないことがあります。

part3  
赤ちゃんが  
生まれたら

## 貸付額

入学準備金50万円以内、就職準備金20万円以内。

(就職準備金については、養成機関卒業から1年以内に資格を活かして就職した方)

part4  
子どもを  
預けたい

## 金利

保証人を立てる場合は無利子（保証人を立てない場合は年1%）

part5  
お出かけしたい・  
交流したい

## 免除

養成機関卒業から1年以内に資格を活かして就職し、福岡県内で5年間勤務した場合は、貸付金の返済が全額免除。

part6  
障がいのある  
子どものサポート

## 必要な手続き

貸付を希望される場合は、福岡市社会福祉協議会まで、まずご相談ください。貸付対象となる場合は、申請に必要な書類等をお渡しします。なお、貸付の可否は審査を行ったうえで決定します。

part7  
ひとり親家庭の  
サポート



part8  
小学生以上の  
子どものサポート

part9  
相談窓口



福岡市社会福祉協議会 …………… TEL092-751-1121

# 母子父子寡婦福祉資金貸付金

ひとり親家庭の経済的自立と生活意欲の助長を図り、あわせてその扶養している子どもの福祉の増進を図るため、修学資金など12種類の資金を原則、無利子でお貸しする制度です。

## 対象となる方

- ①母子家庭の母及び母子家庭の母が扶養する20才未満の児童
- ②父子家庭の父及び父子家庭の父が扶養する20才未満の児童
- ③父母のいない児童またはこれに準ずる児童
- ④寡婦及び寡婦が扶養する20才以上の子

## 主な貸付金

### ●就学支度資金

母子家庭の母、父子家庭の父または寡婦が現に扶養している児童（子）が、高等学校、高等専門学校、専修学校、短期大学、大学、大学院へ入学もしくは、修業施設へ入所する際に必要な入学金等にあてるための資金です。

### ●修学資金

母子家庭の母、父子家庭の父または寡婦が現に養育している児童（子）が、高等学校、高等専門学校、専修学校、短期大学、大学、大学院に就学する際に必要な授業料等にあてるための資金です。

## 貸付要件

貸付金毎に貸付要件（所得制限など）を定めています。また、一部の資金には、連帯保証人が1名必要です。詳しくは、各区子育て支援課にご確認ください。

## 必要な手続き

各区保健福祉センター子育て支援課（家庭児童相談室）にて相談および手続きの受付を行っています。



各区保健福祉センター 子育て支援課 家庭児童相談室・130ページ

part1  
子どもを  
望む方へ

# 災害遺児手当

交通・労働・不慮の災害により、父母またはそのいずれかを失った（重度障がい者となった場合を含む）義務教育修了前の児童を扶養している保護者に手当を支給し、児童の健全育成および福祉の増進を図っています。所得制限はありません。

## 対象となる方

交通・労働・不慮の災害により、父母またはそのいずれかを失った（重度障がい者となった場合を含む）義務教育修了前の児童を扶養している保護者で、市内に住所を有する方。

## 手当の月額

児童1人につき4,000円

## 必要な手続き

災害遺児手当を受けるためには申請が必要です。

各区保健福祉センター子育て支援課にて相談および手続きの受付を行っています。

part2  
赤ちゃんが  
できたら

part3  
赤ちゃんが  
生まれたら

part4  
子どもを  
預けたい

part5  
お出かけしたい・  
交流したい

part6  
障がいのある  
子どものサポート

part7  
ひとり親家庭の  
サポート

part8  
小学生以上の  
子どものサポート

part9  
相談窓口



各区保健福祉センター 子育て支援課 子ども家庭福祉係・137ページ



## 8. 小学生以上の子どものサポート

part1  
子どもを  
望む方へ

# 小・中学校の新入学

小・中学校の「入学通知書」は1月下旬に教育委員会から保護者あてに送付します。

2月中旬までに「入学通知書」が届かない場合は、教育委員会教育支援課、または住所地の区役所（市民課）、出張所（市民係）にお問合せください。

なお、国立・県立・私立学校に入学する場合は、入学する学校の合格通知書等（写し可）を持参（または郵送）のうえ、住所地の区役所（市民課）、出張所（市民係）に申し出てください。

part2  
赤ちゃんが  
できたら

part3  
赤ちゃんが  
生まれたら

part4  
子どもを  
預けたい

part5  
お出かけしたい  
交流したい

part6  
障がいのある  
子どものサポート

part7  
ひとり親家庭の  
サポート

part8  
小学生以上の  
子どものサポート

part9  
相談窓口

市ホームページでもご案内しています。

(  または  で検索 )



教育委員会教育支援課…………… TEL092-711-4693  
または、住所地の区役所（市民課）出張所（市民係）

東区……………	TEL092-645-1035
博多区……………	TEL092-402-1126
中央区……………	TEL092-718-1021
南区……………	TEL092-559-5021
城南区……………	TEL092-833-4016
早良区……………	TEL092-833-4311
入部出張所……………	TEL092-804-2015
西区……………	TEL092-895-7010
西部出張所……………	TEL092-806-9431

# 学用品費などの援助（就学援助）

お子さんが国・県・市立小中学校に通学するうえで、経済的な理由によって給食費（市立小中学校のみ）や学用品代など、学校での学習に必要な費用の支払いにお困りの方に支援する制度です。

## 援助を受けることができる方

- ・市・県民税が非課税または減免の適用を受けている
  - ・国民年金または国民健康保険の保険料の全額減免を受けている
  - ・ひとり親家庭などで児童扶養手当を受けている
  - ・市民税所得割額と県民税所得割額の合算が本市で定める基準額以下である
- 上記の他にも対象となる場合があります。

## 必要な手続き

お子さんが通っている学校（市立小中学校のみ）又は教育委員会教育支援課（福岡市役所 11 階）へ必要書類を提出。

市ホームページでもご案内しています。

(  または   で検索 )



お子さんが通っている小中学校  
または教育委員会教育支援課…………… TEL092-711-4693

part1  
子どもを  
望む方へ

part2  
赤ちゃんが  
できたら

part3  
赤ちゃんが  
生まれたら

part4  
子どもを  
預けたい

part5  
お出かけしたい・  
交流したい

part6  
障がいのある  
子どものサポート

part7  
ひとり親家庭の  
サポート

part8  
小学生以上の  
子どものサポート

part9  
相談窓口

part1  
子どもを  
望む方へ

# IoTを活用した子ども見守り事業(通称:オッタバイ)

小学生を対象に位置情報を記録できる見守り端末を希望者へ無料で配付しています。

見守り端末を持ち歩くことで、学校や公民館、店舗、電柱等に設置した市内3,000カ所以上の見守りポイントを通過した日時と場所が記録され、行方不明の際は警察の捜索に位置情報履歴を手がかりとして活用できます。

利用申込は年間を通して受け付けています。

part2  
赤ちゃんが  
できたら

## 対象となる児童

市内に住むか通学する小学生（4月入学予定者も申込可）

part3  
赤ちゃんが  
生まれたら

## 見守り端末のお届け方法

申込み完了から約2週間後にご自宅に配送します。

ただし、新学期の時期は、通学する学校を通して配付することがあります。

part4  
子どもを  
預けたい

## 選択プランと費用

選択したプランによって、提供サービスとその費用が分かれています。

part5  
お出かけしたい  
交流したい

part6  
障がいのある  
子どものサポート

part7  
ひとり親家庭の  
サポート

part8  
小学生以上の  
子どものサポート

part9  
相談窓口

### 見守り端末



ランドセルや自宅の鍵など登下校を含めた外出時の持ち物と一緒に携帯してください。



	行政プラン	まちなかプラン
初期費用（※）	無料	無料
月額料金	無料	528円（税込）
位置情報の提供先	警察	警察 + 保護者

（※）初期費用は初回に限り無料です。

## 必要な手続き

ホームページの専用申込フォームからお申込みください。

（福岡市オッタバイで検索、または



市民局 生活安全部 防犯・交通安全課 092-711-4054

# 放課後児童クラブ事業（旧留守家庭子ども会事業）

保護者が就労等のため、放課後に児童が帰宅しても保護者が不在である家庭の児童を対象として、小学校内に「放課後児童クラブ」を設置し、児童の健全育成と子育て支援を行っています。

## 対象となる児童

福岡市に居住し小学校に在学している児童、または福岡市立小学校に在学している児童

## 必要な手続き

各放課後児童クラブに直接申込  
（保護者の就労証明書などが必要）

## 設置場所

○市内145小学校区のうち140か所の小学校内に設置。  
※放課後児童クラブに関するホームページ

（   で検索、または  ）

## 開設日及び開設時間

月～金曜日 放課後（長期休業中は午前8時）～午後7時まで  
土曜日 午前8時～午後6時まで  
（日曜日、祝日、8/13～15、12/29～1/3は開設していません。）

## 利用料（月額）

利用区分	利用時間帯	利用料(月額)	会費(月額)
基本時間帯	放課後から午後5時まで （夏休みなどの長期休業期間中は 午前8時から午後5時まで）	3,000円	おやつ代等 の実費 （金額は各児童クラブ によって異なります。）
1時間延長時間帯	午後5時から午後6時まで	+1,000円	
2時間延長時間帯	午後5時から午後7時まで	+2,000円	
土曜日	午前8時から午後6時まで	+2,000円	

※就学援助（118ページ）を受けている方などには利用料の減免制度があります。



教育委員会 総務部 放課後こども育成課・・・TEL092-711-4662

part1  
子どもを  
望む方へ

# わいわい広場

子ども達がい慣れた小学校の施設を活用し、大人の見守りのもと、放課後、一旦家に帰ることなく、校庭等で自由に安心して、遊びや活動ができる場を提供します。

## 対象となる児童

実施校の1～6年生のうち希望者 ※事前に参加登録が必要です。

区	実施校区（令和5年4月現在）	校数
東 区	馬出、笹松、多々良、箱崎、香椎、名島、香住丘、和白、千早、城浜、若宮、西戸崎、八田、和白東、香椎東、青葉、奈多、香椎浜、香椎下原、千早西、香陵、松島、三苫、照葉、照葉北、舞松原、美和台、東箱崎	28校
博多区	住吉、堅粕、吉塚、東住吉、席田、月隈、春住、板付、那珂、那珂南、東光、東吉塚、板付北、東月隈、三筑、弥生、千代、博多	18校
中央区	当仁、警固、春吉、草ヶ江、平尾、高宮、赤坂、南当仁、笹丘、小笹、福浜、舞鶴	12校
南 区	三宅、花畑、玉川、日佐、宮竹、大楠、若久、老司、長住、筑紫丘、弥永、西花畑、東花畑、長丘、西長住、弥永西、東若久、鶴田、野多目、高木、大池、塩原、柏原、横手、西高宮	25校
城南区	長尾、鳥飼、別府、七隈、堤、城南、片江、南片江、田島、堤丘、金山	11校
早良区	西新、原、高取、百道、田隈、室見、原西、原北、飯倉、賀茂、内野、入部、有田、野芥、大原、四箇田、飯原、有住、早良、田村、飯倉中央、小田部、百道浜、脇山	24校
西 区	姪浜、壹岐、今津、内浜、金武、周船寺、下山門、壹岐南、西陵、壹岐東、石丸、愛宕、福重、城原、玄洋、愛宕浜、能古、西都北、姪北、西都、北崎、元岡	23校
	合 計	141校

## 開催日

週3回程度(曜日は各実施校で異なります)

放課後～午後4時45分まで(冬季は午後4時30分まで)

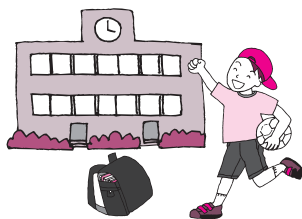

## 参加費

無料

※わいわい広場は、“自分の責任で自由に楽しく遊ぶ場”です。ケガや事故が発生した場合、その対処は原則として参加児童(保護者)の自己責任となります。

※そのため、万一のけが等に備える傷害保険への加入をお薦めしています(保険料は保護者負担)

市ホームページでもご案内しています。(  または  で検索)



教育委員会 総務部 放課後こども育成課 TEL092-711-4236

part2  
赤ちゃんが  
できたら

part3  
赤ちゃんが  
生まれたら

part4  
預けたい  
子どもを

part5  
お出かけしたい  
交流したい

part6  
障がいのある  
子どものサポート

part7  
ひとり親家庭の  
サポート

part8  
小学生以上の  
子どものサポート

part9  
相談窓口

# 地域子ども育成事業

地域における子どもたちを  
健全に育むための  
活動を支援しています。

## 研修講師派遣事業

地域団体が、地域全体で子どもを見守り育む意識の向上や子どもの育成活動の活性化を図る目的で開催する研修会などに講師を派遣します。

### 対象となる方

地域で子どもの健全育成を目的に活動している団体

派遣分野（例）

家庭教育、子どもの権利、スポーツ・レクリエーション、文化活動、人材育成、安全・安心、社会的課題 ほか

## 遊びの達人派遣事業

年齢の異なる子ども同士の仲間づくり、大人と子どものふれあいの場づくりを推進するために遊びの達人を派遣します。

### 対象となる方

地域で子どもの健全育成を目的に活動している団体

派遣分野（例）

レクリエーション、野外活動・キャンプ、スポーツ・ニュースポーツ、自然体験活動、伝承遊び、工作全般 など

## 子どもの夢応援事業

子どもが自分たちで企画・実施するなど、主体的に関わるユニークで夢のある行事や活動を支援するため、活動経費の一部を助成します。

### 対象となる方

小・中・高校生を中心とした子どもの団体  
地域で子どもの健全育成を目的に活動している団体

行事や活動（例）

キャンプ、まつり、運動会、演劇上演 など



こども未来局 こども政策部 こども健全育成課・TEL092-711-4188

問合せ先



part1  
子どもを  
望む方へ

# 子ども習い事応援事業

子どもの将来が生まれ育った環境に左右されずに、個性や能力を伸ばし、自己肯定感を育めるよう、電子クーポンを交付し、習い事にかかる費用を助成します。

※ WEB が利用できない場合はカード型クーポンを交付します。

part2  
赤ちゃんが  
できた方へ

## 対象となる方

生活保護世帯または児童扶養手当受給世帯のうち、小学5年生から中学3年生までの子どもの保護者

part3  
赤ちゃんが  
生まれた方へ

## クーポン交付額（助成額）

子ども一人あたり月額上限1万円

## クーポン交付開始月

申込完了した月から（毎月月初に交付、有効期間1カ月）

part4  
子どもを  
預けたい方へ

## クーポンが利用できる教室等の種類

- ・文化教室（例：音楽、美術、書写、そろばん、パソコン、プログラミング 等）
  - ・スポーツ教室（例：水泳、体操、野球、サッカー、テニス、武道、ダンス 等）
  - ・学習塾等（例：学習塾、家庭教師、英語塾・英会話教室、オンライン学習塾 等）
- ただし、本事業に事前登録している教室等のみ利用可能。

part5  
お出かけしたい  
交流したい方へ

## 対象となる経費

①初期費用（入会金、入学金、入塾テスト代等）

②月謝、受講料

③試験料、学力テスト料等

④通信費用

⑤道具、教材、教具代

⑥ユニフォーム、制服代

⑦その他、福岡市が必要と認めるもの

※ レッスンや授業を受けるために 登録教室等に支払うものに限り対象とする。

part6  
障がいのある  
子どものサポート

## 必要な手続き

対象となる方には福岡市から案内文をお送りします。文書が届きましたら、その内容に沿って申請のお手続きをお願いします。

part7  
ひとり親家庭の  
サポート



事業内容やよくあるお問い合わせは専用サイトでもご案内しています→

福岡市 習い事応援



part8  
小学生以上の  
子どものサポート



part9  
相談窓口

福岡市子ども習い事応援事業運営事務局

TEL：092-406-3108 FAX：092-451-0550

営業時間：月曜～土曜 9:00～18:00（日曜祝日、12/29～1/3 休み）

# 高校生等への修学支援制度(就学支援金制度等)

高校生等がいる世帯の教育費負担を軽減する制度です。

○高等学校等就学支援金(返還不要の授業料支援)

## ◆就学支援金を受けることができる方

- ①国公立の高等学校などに在学していること
  - ②保護者等の年収目安(※)が約910万円未満であること
- ※両親・高校生・中学生の4人家族で、両親の一方が働いている場合の目安

○私立高校等の学校納付金軽減

## ◆学校納付金軽減を受けることができる方

- ①生活保護又は児童扶養手当(一定額以上)を受給している
- ②保護者等の国民年金保険料が全額免除されている
- ③保護者等の所得税又は道府県民税所得割額及び市町村民税所得割額が非課税である 等々

○高校生等奨学給付金制度(平成26年4月以降入学者が対象。)

## ◆奨学給付金を受けることができる方

- ①保護者等が福岡県内に住所を有すること  
※保護者等が県外に在住の場合は、在住する都道府県にお問い合わせください。
- ②保護者等の道府県民税所得割額及び市町村民税所得割額が非課税の世帯又は生活保護(生業扶助)受給世帯であること
- ③国公立高等学校などに在学していること(特別支援学校の高等部は含まれません)
- ④高等学校等就学支援金の支給を受ける資格を有する高校生等であること

## ◆必要な手続き

お子さんが通っている学校へ必要書類を提出します。

## ◆問い合わせ先

制度の対象になるか等、詳しくはお子さんが通っている学校へお問い合わせください。

part1  
子どもを  
望む方へ

part2  
赤ちゃんが  
できた方へ

part3  
赤ちゃんが  
生まれた方へ

part4  
子どもを  
預けたい方へ

part5  
交流したい  
方へ

part6  
障がいのある  
子どものサポート

part7  
ひとり親家庭の  
サポート

part8  
小学生以上の  
子どものサポート

part9  
相談窓口

# 修学資金貸付・奨学金制度

お子さんが、高校、専門学校、大学などに進学する際に、必要な資金を貸し付けます。

機関・制度名	問い合わせ先
福岡市母子父子寡婦福祉資金 ※他機関・制度の貸付金等との併用はできません。	各区子育て支援課「家庭児童相談室」 →130ページへ 詳しいご案内は114ページをご覧ください。
(公財)福岡市教育振興会	TEL092-721-1709
(公財)福岡県教育文化奨学財団	TEL092-641-7326
(独)日本学生支援機構	①奨学金の申込について 詳細は在学する学校へお問い合わせください。 ②奨学金の貸付・給付及び返還について 奨学金相談センター TEL0570-666-301 (ナビダイヤル・全国共通) 受付時間 平日9:00~20:00 ※手続きのスケジュールや個別の提出資料についての相談窓口は、在学する学校です。
日本政策金融公庫(国民生活事業)の「国の教育ローン」	●教育ローンコールセンター TEL0570-008656(ナビダイヤル) ・加入されている電話でナビダイヤルをご利用いただけない場合には、 03-5321-8656におかけください。 <a href="https://www.jfc.go.jp/n/finance/search/ippan.html">https://www.jfc.go.jp/n/finance/search/ippan.html</a>
生活福祉資金貸付制度 ※他制度が優先です ※まずは、お電話ください	生活福祉資金受付センター (福岡市社会福祉協議会生活福祉課) 中央区荒戸3-3-39 福岡市市民福祉プラザ4階 受付時間 月~金9:00~17:00 (祝日・年末年始を除く) TEL092-791-5708

○各機関・制度によって、対象者の要件や募集時期、貸与額などが異なりますので、詳しくは、各問い合わせ先へご確認ください。

# 若者のぷらっとホームサポート事業

若者(主に中高生)が気軽に立ち寄り、自由な時間をすごすことができる若者の居場所づくりに取り組んでいます。さらに、地域で居場所づくりに取り組む団体に対しても支援を行っています。



フリースペースてい〜んず

## 開設時間

毎週日曜日 13:00~18:00 (令和5年12月31日はお休みです)

第2・第4水曜日 16:30~19:30

**対象となる市民** 主に中高生

**利用料金** 無料

**必要な手続き**

初回利用時に登録申し込みをしていただきます。

まずはお気軽にご相談ください。



こども未来局 こども政策部 こども健全育成課・・・TEL092-711-4188

子どもNPOセンター福岡……………TEL050-1743-5971

## 地域の居場所

地域で自主的に開設・運営している居場所を紹介します。

区	名称	対象	開設日・時間
東区	高校生のためのフリースペース	高校生	毎週木曜日(18:00~21:00)
	まちかど図書館	小中高生	毎日(10:00~17:00)(火・日・祝定休)
	くぬぎのき	中高生	月に2回(詳細はお問い合わせください。)
博多区	フレンズタイム	小学生~24歳	公式LINE (https://lin.ee/YVAWh7h) で要確認
	腕大学 天神校	中学生以上	毎月第4土曜日(16:00~21:00)
中央区	若者の避難カフェ フリースペース YURUYURU	中学生以上	毎月第1・2・4・5水曜日(15:00~20:00)
	あいくる中高生 TIME	中高生	毎週水・木曜日(18:30~19:30) ※中学生は19:00まで
	たまりばカフェ	10~20代の女性	毎週月~金曜日(11:00~19:00) ※祝日は休み
	フリースペースあむ	高校生以上	毎月第3日曜日
南区	子ども勉強広場	小中高生	毎月第2・4金曜日(17:00~21:00) ※長期休み中は毎週月~金曜日(9:00~13:00)
	子どもの居場所 やにしすまいる	小中高生	毎月第4土曜日(10:00~13:00)
	公民館で遊ぼう	小中高生	毎月第2日曜日(13:00~17:00)
早良区	フレンズタイム~田隈~	小学生~青年	毎月第3土曜日(13:00~17:00)
	そら文庫	小中高生	毎週月曜日(15:00~17:00) ※祝日は休み
	こころぶくよかアトリエ	小学生~青年	毎週火・木曜日 毎月第2・4金曜日(15:00~19:00)
西区	ふり〜すべ〜す えん	小中高生	毎月第1・3火曜日(13:30~15:30) 第2土曜日(13:00~17:00) 毎週月曜日(16:30~21:00・学習支援)
	SFD21JAPAN	中学生以上	毎日(夕方~21:00) ※中学生は20:00まで
	腕大学 糸島キャンパス	小学生~青年	毎月第3木曜日(16:00~20:00)



各居場所の詳細はホームページをご覧ください。

part1  
子どもを  
望む方へ

# ユースサポート hub (福岡市若者総合相談センター)

若者とその家族が抱える様々な悩みや不安（不登校、ひきこもり、就職不安、生活困窮、発達障がい、非行等）について相談をお受けします。

相談内容によって、適切な支援機関をご紹介します、おつながりすることもあります。

part2  
赤ちゃんが  
できたら

## 対象となる市民

概ね 15 歳～ 39 歳までの方とその家族など

part3  
赤ちゃんが  
生まれたら

## 相談できる内容

- 例)・学校（高校や大学など）に行けなくて将来が不安  
・仕事が決まらない、続かない  
・人間関係で悩んでいる  
・居場所がなくて寂しい、孤独を感じる など

part4  
子どもを  
預けたい

## 受付日時

火曜日～土曜日 10:00～18:00

※日、月、祝日、年末年始は休業



part5  
お出かけしたい、  
交流したい

## 相談の流れ



part6  
障がいのある  
子どものサポート

## 必要な手続き

まずはお電話でご連絡ください。

ユースサポート hub (福岡市若者総合相談センター)

- ・電話 092-401-0318
- ・FAX 092-401-0899
- ・住所 令和5年8月19日まで 中央区六本松2-2-5 Storefront402号室  
令和5年8月22日から 中央区舞鶴1-4-13 福岡市舞鶴庁舎5階



part7  
ひとり親家庭の  
サポート

part8  
小学生以上の  
子どものサポート

part9  
相談窓口

## 9. 相談窓口

# 子育て世代包括支援センター

各区保健福祉センター（健康課、地域保健福祉課、子育て支援課）を子育て世代包括支援センターと位置づけて、妊娠期から子育て期まで助産師や保健師等が各種相談に応じ、必要なサポートをします。

## 母子保健相談

各区保健福祉センターでは、子どもの健やかな成長とお母さんのサポートのために、保健師・助産師・栄養士・看護師などが相談に応じたり、お母さんと子どものための事業を行っています。また、各区健康課の母子保健相談員（助産師または保健師）が、母子健康手帳交付時に妊娠や出産に関する相談を受け、子育て施策の情報提供等を行います。

### ●各区保健福祉センターが行っているお母さんと子どものための事業

健康課	母子健康手帳交付、マタニティスクール（個別相談）、乳幼児健康診査、離乳食教室、予防接種、母子訪問指導、子どもの医療費助成制度（養育、育成、小児慢性特定疾病等の医療給付） など
地域保健福祉課	母子訪問指導、母子巡回健康相談、地域での育児講座 など



各区保健福祉センター健康課、地域保健福祉課……………137ページ

## 母子訪問指導

妊産婦、新生児、乳幼児に対して各区の保健福祉センターから、助産師、保健師がご家庭に訪問し、健康や発育のチェック、育児相談などを行います。

### 対象となる方

福岡市に居住する妊産婦、新生児、乳幼児

### 利用料金

無 料

### 必要な手続き

母子健康手帳にとじこみの出生連絡票をこども未来局こども健やか課にお送りください。また、福岡市以外の母子健康手帳をお持ちの方は、各区保健福祉センター健康課までご連絡ください。



各区保健福祉センター 健康課……………137ページ



子どもの預かりに  
関するご相談は  
こちらへ

## 子育て支援コンシェルジュ

各区の子育て支援課や、一部の子どもプラザで専門の相談員(子育て支援コンシェルジュ)が相談を受け、それぞれのニーズに合った教育・保育サービス等(保育所、幼稚園の預かり保育等)について情報提供や助言を行います。

**利用日・利用時間** 区・子どもプラザによって異なるため、お問い合わせください。



各区保健福祉センター 子育て支援課 子ども家庭福祉係・137ページ  
子どもプラザ……77ページ

## 家庭児童相談室

市民の皆様にとって身近なところで、いつでも、子どもに関する相談を受け付けるとともに、児童虐待、DV被害やひとり親家庭等について相談に応じ支援するため、各区保健福祉センターの子育て支援課に「家庭児童相談室」を設けております。

### 対象となる方

乳児から概ね18歳までの子ども及びその保護者など

### 主な相談

- 子育て全般に関する相談
- 児童虐待に関する相談
- DVなど家庭の問題に関する相談
- ひとり親家庭の自立支援に関する相談

### 利用日

月曜から金曜まで(祝日・12/29~1/3を除く)

### 利用時間

9:00~17:00



各区保健福祉センター 子育て支援課 「家庭児童相談室」

東区	TEL092-645-1072
博多区	TEL092-419-1084
中央区	TEL092-718-1104
南区	TEL092-559-5124
城南区	TEL092-833-4104
早良区	TEL092-833-4357
西区	TEL092-895-7069

# 親子のための相談 LINE

LINE の機能を利用して、子どもやその保護者などから、子育てに対する不安や家族関係の悩みなどの相談をお受けしています。匿名（LINE 上の登録名とアイコン画像のみ）でも相談できます。相談は無料です。

## 対象となる市民

福岡市内在住の子どもとその保護者など

## 相談対応時間

午前 10 時から午後 8 時まで

※年末年始（12 月 29 日から 1 月 3 日まで）は相談をご利用いただけません。

## 利用方法

- ① LINE 公式アカウント「親子のための相談 LINE 厚生労働省」を友だち追加。
- ② トーク画面の「チャットで相談する」ボタンをタッチ。
- ③ トーク画面に表示される案内にしたがって、お住いの都道府県・市区町村を登録。
- ④ 表示された URL をタッチ（専用の相談画面が表示されます）。
- ⑤ 利用者情報を入力。
- ⑥ 相談開始。



（親子のための相談 LINE 厚生労働省）

# こども総合相談センター(えがお館)

こども総合相談センター(えがお館)は子どもや保護者等を対象に、子どもに関する様々な問題に対して、保健、福祉、教育分野から総合的・専門的な相談・支援を行っています。



えがお館では、次のような相談をお受けします。

- 赤ちゃんの育児(授乳・食事・排泄・睡眠など)に関する相談
- 子どもの発育や発達などについての相談
- 自分の子どもがかわいく思えないなどについての相談
- 子どもとの関わり方についての相談
- 子どもの行動(家出、家庭内暴力、万引き、家のお金の持ち出しなど)についての相談
- 保護者の病気や死亡などの理由により、家庭で子どもの養育が困難なときの相談
- 子どもの心身に障がいがある場合の発達や障がい児入所施設への入所に関する相談
- 療育手帳、特別児童扶養手当の判定に関する相談
- 子ども自身の身体の悩みや性の悩み(性被害含む)についての相談
- 里親になりたいなどの里親制度に関する相談
- ひきこもりがちな子どもに関する相談
- 不登校に関する相談
- いじめなどの学校生活についての相談
- 近所の子どもが虐待を受けているなど養育環境が心配な家庭についての相談

子どものための  
総合的な相談機関です。  
24時間電話相談を  
お受けしています。

## 対象となる方

子どもやその家族や関係者など

## 利用料金

無料

## 必要な手続き

まずは、電話でご相談ください。

電話相談：専門の相談員が電話で相談をお受けします。

**相談電話(24時間対応)・・・TEL092-833-3000** ※年中無休(年末年始除く)

**女の子専用相談電話(午前9時～午後5時)・・・TEL092-833-3001** ※年中無休(年末年始除く)

※女の子本人、保護者の皆様からのご相談を女性相談員がお受けします。

面接相談：児童福祉司、児童心理司等が相談をお受けします。

原則として予約が必要です。まずはお電話(092-833-3000)でご相談下さい。

面接時間は月～金曜日の午前9時から午後5時までです。

(祝日・年末年始を除く)

## 休館日

土曜・日曜祝日及び年末年始(電話相談を除く)

## 利用時間

電話相談：24時間(年末年始除く)

女の子専用電話：午前9時～午後5時(年末年始除く)

面接相談：要予約 午前9時～午後5時

(土、日、祝日及び年末年始を除く)



えがお館

# 福岡市立児童心理治療施設（えがお館内）

家庭環境、学校における交友関係その他の環境上の理由により社会生活への適応が難しくなった児童を、短期間、入所又は通所により、必要な心理に関する治療及び生活指導を主に行い、あわせて退所した児童について相談その他の援助を行います。

→詳しくは、こども総合相談センターへ

# 福岡市子ども家庭支援センター

育児不安、発達や障がいに関する心配などの家庭からの子育てに関する相談を、臨床心理士などの資格を持つ相談員がお受けします。面談による相談となりますので、事前予約が必要です。

**対象となる方** 0歳から20歳までの子どもやその家族と関係者など  
**主な相談**

育児不安、発達や障がいに関する心配、不安、眠れないなどの心の問題、食行動の問題、親子関係や友人関係の問題など

**利用料金** 無料

**必要な手続き** 下記のいずれかの施設へ電話予約してください。

## ● SOS子どもの村

**場 所** 福岡市中央区赤坂 1 丁目 3-14  
**予約電話** 092-737-8656（対応時間は利用時間と同じ）  
**利用時間** 平日・・・午後5時から午後8時まで  
土・日曜日・祝日・・・午前10時から午後5時まで  
※毎週水曜日、年末年始は休業

## ● はぐはぐ

**場 所** 福岡市南区長住 3 丁目 2- 6  
**予約電話** 092-408-1985（対応時間は利用時間と同じ）  
**利用時間** 平日・・・午後5時から午後8時まで  
土・日曜日・祝日・・・午前10時から午後5時まで  
※毎週火曜日、年末年始は休業

## ● ちあふる

**場 所** 福岡市東区筥松 2 丁目 27-33  
**予約電話** 092-612-2020（対応時間は利用時間と同じ）  
**利用時間** 平日・・・午後5時から午後8時まで  
土・日曜日・祝日・・・午前10時から午後5時まで  
※毎週木曜日、年末年始は休業

# 福岡市生活自立支援センター

福岡市生活自立支援センターは、生活や仕事にお困りの方を対象に支援を行う無料相談窓口です。

**生活自立支援センターでは、次のような相談をお受けします。**

- ・子育てに不安がある
  - ・入学準備のお金がない、校納金が支払えない
  - ・家賃を滞納している
  - ・仕事が見つからない
  - ・借金をどうしたらいいかわからない
  - ・お金の管理が苦手
- まずは、お電話でご相談ください。

## 対象となる方

福岡市内にお住まいの方（生活保護受給中の方は除く）

## 休館日

土・日・祝 及び 12/29～1/3

## 利用時間

平日 9:00～17:00

## ホームページ

<https://jiritsu-support.fukuoka.jp/>



福岡市生活自立支援センター（フリーダイヤル）…… TEL0120-17-3456  
（092 地域以外からおかけの際は）…… TEL092-732-1188

part1  
子ども  
望む方へ

part2  
赤ちゃんが  
きたら

part3  
赤ちゃんが  
生まれたら

part4  
子どもを  
預けたい

part5  
お出かけしたい  
交流したい

part6  
障がいのある  
子どものサポート

part7  
ひとり親家庭の  
サポート

part8  
小学生以上の  
子どものサポート

part9  
相談窓口

# 民生委員・児童委員

## 民生委員・児童委員はこんな活動をしています。

地域住民から社会福祉に関わる相談に応じ、さまざまな支援を行っています。地域に根ざした福祉活動を展開し、あたたかな地域社会づくりを目指しています。

### 1.住民の見守り活動

ひとり暮らしの高齢者、障がいのある人への声かけや安否確認など見守り活動を行っています。

### 2.住民の相談役

高齢者、障がい者、生活に困っている人などの、福祉、保健、子育て、子どもの問題、医療などさまざまな相談に応じています。

### 3.住民への情報提供

福祉制度の内容や利用方法などを住民にお知らせします。また、住民が必要な福祉サービスを受けられるように行政機関や福祉関係団体などへ橋渡しをします。

### 4.地域・行政の事業への協力

赤ちゃん訪問や健康づくり等事業への参加助奨などを行っています。

小さな声だから  
大切に



## 民生委員・児童委員は、地域社会の中で相談や支援を行います。

### ○地域ごとに担当の民生委員・児童委員がいます。

民生委員・児童委員は地域ごとに配置され、活動を行っています。福岡市では総数2千人を超える民生委員・児童委員が活動しています。

### ○民生委員・児童委員は安心して相談できるボランティアです。

民生委員は、「民生委員法」によって設置が定められています。またすべての民生委員は、「児童福祉法」によって、児童委員も兼ねています。民生委員・児童委員の中には児童福祉を専門に担当し、活動する「主任児童委員」がいます。いずれも任期は3年間です。

### ○秘密は守られます。

民生委員・児童委員には守秘義務があり、相談内容や秘密が他に漏れることはありません。

## 民生委員・児童委員は、あなたの立場になって、一緒に考えます。



各区保健福祉センター	地域保健福祉課	企画推進係
東区	TEL092-645-1086	
博多区	TEL092-419-1098	
中央区	TEL092-718-1109	
南区	TEL092-559-5131	
城南区	TEL092-833-4111	
早良区	TEL092-833-4361	
西区	TEL092-895-7077	

# 福岡市精神保健福祉センター

福岡市自殺対策推進センターを設置し、市民の方の自殺予防や自殺対策の推進に取り組んでいます。

【専門電話相談】092-737-1275

死にたいと考えるほど悩んでいるご本人やそのご家族、支援者、大切な方を亡くされた方（自死遺族）などからのご相談に応じています。

保健師、精神保健福祉士、臨床心理士等がお話をうかがいます。

ひとりで悩まずにお電話ください。

**対象となる市民：**福岡市内にお住まいの方

**休館日：**土・日・祝日、年末年始

**利用時間：**平日 10:00～16:00

**ホームページ**



詳細はホームページをご覧ください

## ヤングケアラー相談窓口

家族の介護や世話などにより不安や負担を感じている当事者の子どもやその家族、支援機関などから相談を受け付けます。窓口では、ヤングケアラー・コーディネーターが解決に向けた相談・支援を行います。

「ヤングケアラー」とは

本来、大人が担うような家族の介護や世話などを日常的に行っている子どもとされています。

例 年下のきょうだいの世話、障がい・病気・精神疾患がある家族への介護など

**対象となる市民：**福岡市内に居住するおおむね 18 歳未満の児童やその家族、関係者など

**利用料金：**無料

**受付時間：**平日 午前 10 時から午後 6 時まで

土曜 午前 10 時から午後 5 時まで

※水曜日、日曜日、祝日は休業



**必要な手続き**

福岡市ヤングケアラー相談窓口まで、まずはお気軽にご相談ください。



福岡市ヤングケアラー相談窓口…………… TEL092-982-0073



part1  
子どもを  
望む方へ

## 各区担当窓口電話番号一覧

### ■子育て支援課 こども家庭福祉係

東	092-645-1068
博多	092-419-1080
中央	092-718-1101
南	092-559-5123
城南	092-833-4103
早良	092-833-4354
西	092-895-7065

### ■子育て支援課 こども相談係

東	092-645-1082
博多	092-419-1086
中央	092-718-1106
南	092-559-5195
城南	092-833-4108
早良	092-833-4398・4348
西	092-895-7096・7098

### ■福祉・介護保険課

東	092-645-1067
博多	092-419-1079
中央	092-718-1100
南	092-559-5121
城南	092-833-4102
早良	092-833-4353
西	092-895-7064

part2  
赤ちゃんが  
できたら

### ■健康課母子保健係

東	092-645-1077
博多	092-419-1095
中央	092-761-7338
南	092-559-5119
城南	092-844-1071
早良	092-851-6622
西	092-895-7055

### ■地域保健福祉課

東	092-645-1088
博多	092-419-1100
中央	092-718-1111
南	092-559-5133
城南	092-833-4113
早良	092-833-4363
西	092-895-7080

part3  
赤ちゃんが  
生まれたら

part4  
子どもを  
預けたい

part5  
お出かけしたい・  
交流したい

part6  
障がいのある  
子どものサポート

### ■保険年金担当課(係)

東	092-645-1102
博多	092-419-1118
中央	092-718-1124
南	092-559-5152
城南	092-833-4123
早良	092-833-4372
入部出張所	092-804-2014
西	092-895-7090
西部出張所	092-806-9432

### ■福岡ファミリー・ サポート・センター

本部	092-736-1116
東支部	092-631-0633
博多支部	092-474-0218
中央支部	092-761-1892
南支部	092-511-4746
城南支部	092-851-3870
早良支部	092-851-4900
西支部	092-882-3755

### ■図書館

総合	092-852-0600
東	092-674-3982
和白	092-608-8490
博多	092-472-5996
博多南	092-502-8580
中央	092-751-9534
南	092-561-3048
城南	092-864-4823
早良	092-845-8835
早良南	092-400-0690
西	092-884-3874
西部	092-807-8802

part7  
ひとり親家庭の  
サポート

part8  
小学生以上の  
子どものサポート

part9  
相談窓口

## 各区担当窓口FAX番号一覧

### 子育て支援課 こども家庭福祉係

東	092-631-1511
博多	092-402-2703
中央	092-771-4955
南	092-559-5149
城南	092-822-2133
早良	092-831-5723
西	092-881-5874

### 健康課母子保健係

東	092-651-3844
博多	092-441-0057
中央	092-734-1690
南	092-541-9914
城南	092-822-5844
早良	092-822-5733
西	092-891-9894

### 保険年金担当課(係)

東	092-631-6463
博多	092-441-0075
中央	092-725-2117
南	092-561-3444
城南	092-844-6790
早良	092-846-9921
入部出張所	092-803-0924
西	092-883-6690
西部出張所	092-806-6811

### 子育て支援課 こども相談係

東	092-631-1511
博多	092-402-2703
中央	092-771-4955
南	092-559-5149
城南	092-822-2133
早良	092-831-5723
西	092-881-5874

### 地域保健福祉課

東	092-631-2295
博多	092-402-1169
中央	092-734-1690
南	092-559-5135
城南	092-822-2133
早良	092-833-4349
西	092-891-9894

### 福岡ファミリー・ サポート・センター

本部	092-713-0778
東支部	092-643-8923
博多支部	092-436-3652
中央支部	092-737-6285
南支部	092-557-4068
城南支部	092-832-6428
早良支部	092-832-7382
西支部	092-895-3109

### 福祉・介護保険課

東	092-631-2191
博多	092-441-1455
中央	092-771-4955
南	092-512-8811
城南	092-822-2133
早良	092-831-5723
西	092-881-5874

### 図書館

総合	092-852-0609
東	092-674-3973
和白	092-608-8495
博多	092-472-5999
博多南	092-502-8579
中央	092-751-9535
南	092-561-3054
城南	092-864-4824
早良	092-845-8841
早良南	092-400-0691
西	092-884-3895
西部	092-807-8884

part1  
子どもを  
望む方へ

part2  
赤ちゃんが  
できた  
ら

part3  
赤ちゃんが  
生まれ  
たら

part4  
子どもを  
預け  
たい

part5  
お出  
かけ  
した  
い

part6  
障が  
い  
の  
あ  
る  
子  
の  
サ  
ポ  
ー  
ト

part7  
ひ  
ろ  
く  
親  
家  
庭  
の  
サ  
ポ  
ー  
ト

part8  
小  
学  
生  
以  
上  
の  
子  
の  
サ  
ポ  
ー  
ト

part9  
相  
談  
窓  
口

# 五十音索引

## あ行

あいあいセンター	87
あいくる	78
「赤ちゃんの駅」事業	75
育児サークル	77
育児セミナー	84
育成医療	19
一時預かり事業	68
一時保育事業	67
栄養相談	29
えがお館	132
延長保育事業	34
オッタバイ	119
おむつ	20
親子のための相談 LINE	131

## か行

家庭教育学級	83
家庭児童相談室	130
家庭的保育事業	47
企業主導型保育事業	58
急患診療	30、31
休日保育事業	34
ケガ	30、31
高校生等への修学支援制度	124
校庭開放	81
高等職業訓練促進給付金等事業	112
高等職業訓練促進資金貸付制度	113
公正証書	108
公民館	83
子育て案内チャットボット	1
子育て交流サロン	76
子育てサポーター養成講座	83
子育て支援コンシェルジュ	130
子育て短期支援事業	72
子育て情報配信	1
子育て世帯住替え助成事業	11
子育て世代包括支援センター	129
子ども医療費助成制度	18
子ども家庭支援センター	133
子どもショートステイ	72
こども総合相談センター	132

## か行

子ども習い事応援事業	123
子どもの医療費公費負担制度	19
子どもの生活相談窓口	89
子どもプラザ	77
こども未来基金	7
こももティエ	12
こんにちは赤ちゃん訪問事業	17

## さ行

災害遺児手当	115
さぼ〜と保育事業	100
サロン	76
3子優遇	37
産休明けサポート事業	69
産後ケア事業/産後ヘルパー派遣事業	15、23
産前・産後母子支援センター	12
産婦健康診査	21
産婦歯科健診	22
歯科健診	15、22、28
事業所内保育事業	52
児童委員	135
児童会館	78
児童心理治療施設	133
児童手当	20
児童扶養手当	106
市民センター	84
就学援助	118
修学資金貸付制度	125
就学相談会(発達教育センター)	90
重度障がい者医療費助成制度	103
出産育児一時金	17
出産・子育て応援事業	10
出生届	17
主任児童委員	135
障がい児歯科健診	28
障がい児福祉手当	91
障がい福祉の相談	87
奨学金制度	125
小規模保育事業	48
小・中学校の新入学	117
小児救急医療電話相談	30

さ 行	小児慢性特定疾病医療費助成事業…	19
	情報配信…	1
	自立支援医療…	19
	自立支援教育訓練給付金事業…	112
	シルバー人材センター子育て支援事業…	72
	心身障がい福祉センター…	87
	新生児聴覚検査事業…	24
	すこやか歯科健診…	28
	青少年施設…	80
	精神保健福祉センター…	136
た 行	西部療育センター…	87
	相談（総合相談）…	132
	待機児童支援事業…	57
	第3子優遇事業…	37
	短期入所（障がい児）…	91
	地域子育てで交流支援事業…	76
	地域子ども育成事業…	122
	チャットボット…	1
	中央児童会館あいくる…	78
	東部療育センター…	87
な 行	特別支援保育事業…	100
	特別児童扶養手当…	102
	図書館…	82
	難病の子どもに対する医療費助成…	19
	乳幼児健康診査…	27
	乳幼児歯科健診…	28
	乳幼児ふれあい学級…	83
	認可外保育施設…	54
	認可保育園一覧…	40
	認定こども園一覧…	46
は 行	妊娠届出…	9
	妊婦健康診査…	14
	妊婦歯科健診…	15
	発達教育センター…	90
	発達障がい者支援センター…	88
	ひとり親家庭高等学校卒業程度 認定試験合格支援事業…	111
	ひとり親家庭支援センター…	105
	ひとり親家庭等医療費助成制度…	107

は 行	ひとり親家庭自立支援給付金事業…	112
	ひとり親家庭等日常生活支援事業…	110
	ひとり親家庭への手当…	106
	病院・病気…	30、31
	病児デイケアルーム…	70
	病児・病後児デイケア事業…	70
	昼間校庭開放事業…	81
	ファミリー・サポート・センター事業…	71
	不育症検査費・治療費助成事業…	4
	風しん抗体検査・予防接種…	6
ま 行	福岡市科学館…	79
	福岡市生活自立支援センター…	134
	不妊・不育専門相談センター…	6
	プレコンセプトンケア…	3
	ベビーシッター派遣費用一部助成…	69
	保育所・園…	39
	放課後児童クラブ事業…	120
	ホームヘルプサービス（障がい児）…	91
	母子父子寡婦福祉資金貸付金…	114
	母子健康手帳…	9
や 行	母子訪問指導…	129
	母子保健相談…	129
	補装具の交付・修理…	91
	マタニティスクール…	12
	未熟児養育医療…	19
	民生委員…	135
	無償化…	35
	ヤングケアラー…	136
	ユースサポート hub（福岡市若者総合相談センター）…	127
	ゆうゆうセンター…	88
ら わ 行 琴	養育費…	108
	幼児教育・保育の無償化…	35
	幼稚園…	63
	幼稚園3歳児受入れ促進事業…	62
	予防接種…	25
	離乳食教室…	29
	わいわい広場…	121
	若者のぶらっとホームサポート事業…	126
	DV（ドメスティックバイオレンス）相談…	130

広告

# 70周年を迎えた 高崎山で遊び尽くそう!

サルひとすじ  
70年



かわいい子サル  
たちに癒される♡



2023年第1号赤ちゃんサル  
「ペッパーミル」と母サル「マボロシ」



サル寄せ場に  
サルがいっぱい!



ガイドの楽しい解説



約1,000頭の野生のニホンザルを間近で見ることができる高崎山自然動物園は、令和5年3月に70周年を迎えました♪園内では大きな雄サルや小さくてかわいらしい子サルなど様々なサルを観察でき、30分に1度の餌やりの時には多くのサルが一気に集まり圧巻の光景が広がります。また、サルを一頭一頭見分けられるガイドがサルの個性やエピソードを楽しく解説してくれます。家族で楽しめ、癒される高崎山自然動物園にぜひお越しください♪

TAKASAKIYAMA  
NATURAL ZOOLOGICAL  
GARDEN

国立公園

## 高崎山自然動物園



☎ 097-532-5010    ㊦ 大分市神崎 3098-1  
 🕒 9:00 ~ 17:00    🚗 別府インターより車で約25分  
 📅 無休(年に数日臨時休園あり)    📄 あり(有料)

高崎山自然動物園 🔍







TOTAL STUDIO  
**FOSSETTE**

”好きがきっとみつかる”  
トータルスタジオ フォセッ

広告

# Baby Photo

赤ちゃんのはじめての1枚



A4サイズプリント  
**プレゼント!**

事前アンケートに答えるだけ! ▶



Memories  
Photo

# Maternity Photo

赤ちゃん写真で作る世界に一つだけの  
ママと赤ちゃんの大切な成長記録



◀左記がすべてセットで!

多ポーズ撮影

マタニティドレス

撮影データ1カット

平日  
撮影料金

**無料!**

さらに!

生まれてくる赤ちゃんの事前撮影予約で  
**母子手帳カバー  
プレゼント!**

※土日祝日撮影料金2,200円。※データカットプレゼントは、フォセッオンラインシステムにてご利用いただけるデジタルクーポンでのお渡しとなります。※プリントは1枚3,500円〜ご用意がございます。※ヘアセットは3,300円で承っております。



福岡西店  
**Official  
Instagram**



**CHECK POINT!**

楽しいイベント情報や先輩ママの声など  
タメになる情報から、最新のご案内  
までいろいろな情報を随時配信中国!!



TOTAL STUDIO  
**FOSSETTE** トータルスタジオフォセッ

www.fossette.jp

89 創業89周年

**トータルスタジオ フォセッ 福岡西店**

〒814-0032 福岡県福岡市早良区小田部1丁目1-26 駐車場完備 OPEN9:30~18:00 火曜・水曜定休

※表示は全て税込料金です。※送料は880円お客様にご負担いただいておりますが、オンライン上で1万円以上(店頭は2万円)ご購入の場合は無料で発送させていただきます。【広島】フォトプラザ店・ポートピアパーク店・イオンモール広島府中店・川内店・五日市コイン通り店・広島店・イオンモール広島園店・西条パールビル店・福山店【岡山】中野野店・倉敷店【熊本】東バイパス店・イオンタウン西熊本店



21世紀をたくましく生き抜く子どもたちを育てます。

—個が光り、個が伸び、個が確立する—

生涯にわたる人間形成の基礎づくりに貢献する教育を。



### 博多幼稚園

たくましく生きる力と  
心豊かな子どもの育成  
～たくさんのお会いと  
様々な体験を通して～

- ・音楽を通した保育プログラム
- ・ICT活動・サイバードリーム
- ・専門教室(体育・英語)



### 博多幼稚園

福岡市東区舞松原5-7-5  
TEL.092-681-1107

<https://hakata.ed.jp/hakata>



### 博多南幼稚園

生き生きと遊び、  
豊かな感性を  
もった子どもの育成

- ・石井式国語教育(言葉の能力育成)
- ・異年齢教育・食育活動
- ・専門教室(体育・英語・水泳)



### 博多南幼稚園

福岡市東区高美台2-25-1  
TEL.092-606-8217

<https://hakata.ed.jp/minami>



### 博多中央幼稚園

「心豊かにたくましく生きる」  
子どもの育成  
～コミュニケーション能力を  
育む活動を通して～

- ・コミュニケーション能力育成プログラム
- ・サイバードリーム・放送教育
- ・専門教室(体育・英語・水泳)



### 博多中央幼稚園

福岡市東区香椎台1-5-22  
TEL.092-681-3131

<https://hakata.ed.jp/chuuou>

